

2025 3月 ほのぼのひらば

ウレシバモシリとの共催事業

*第12回子育て講座のお誘い～花育～

乳幼児親子の公園あそび、身近な自然あそび体験。室内に自然物を持ち込んだの造形遊びノウハウ。1人ひとりの子ども達の豊かな個性を認め合う笑顔子育て講座を行います。

- ・日時.....3月4日(火) 10:00～11:30
- ・場所.....あけぼの第2保育園
- ・募集人数...10組
- ・持ち物.....水、麦茶、お茶、スポーツ飲料(ジュース類不可)など、水分補給のため飲み物。靴を入れる袋。お花を入れる袋。

親子英語

親子英語では講師を招き、活動を行っています。英語の歌を唄ったりジェスチャーを交えたりキーワードジングルやワーク、絵本等を毎回楽しんでいます。

～ミセスの手紙～

今年度最終月となりました。今年も時の流れの速さに驚きつつどうにかイベントやワークも楽しむことができました！1年間ありがとうございました！ byミセス

お誕生会、身体測定のお誘い

2ヶ月に1度奇数月に開かれます。今月は10月、11生まれのお友達が対象となりますが誕生月以外のお友達も参加しみんなで祝いをしましょう！身体測定は全員行いますので成長の目安にどうぞご利用下さい

- ・日時...3月17日(月)、18日(火) 10:00～11:00
- ・場所...あけぼの第2保育園
- ・持ち物...誕生月のお子さんのみ写真(L縦型)のびのびカード
- ・予約...誕生月のおさんは準備の都合上1週間前までに予約をお願いします。誕生月以外のおさんは通常の予約をお願いします。

◇楽しい食事会◇～皆で一緒に給食を頂きませんか？～

- ・日時...3月24日(月) 10:30～12:00 ☆献立☆ ・ミートソーススパゲッティ
- ・場所...あけぼの保育園子育て支援室 スパゲッティ、豚肉、玉ねぎ、人参、油、
- ・募集組数...3組 トマトケチャップ、チキンスープの素、
- ・持ち物...水、麦茶、お茶などの水分補給の為 砂糖、塩、料理酒
- の飲み物。お子さんの使用する ・コンソメスープ
- エプロン、口拭き、靴を入れる袋 玉ねぎ、南瓜、ワカメ、水、油、
- チキンスープの素
- ※未採取の食材が含まれている料理がある
- ・フレンチドレッシングサラダ
- 場合はお子さんの飲食はご遠慮下さい。 白菜、きゅうり、人参、穀物酢、油、砂糖、塩
- ・麦茶

◇フォトアルバム◇

今月の壁面の前で写真を撮って思い出の1ページを作りましょう

◇わくわくおりがみ◇

毎月テーマ別に折り紙を折ってみませんか？

◇アンソレイユカフェあけぼの◇



◇フォトフレーム◇

気がつけば3月。今年度も終わりが近づいてきました。当支援センターでは最後の思い出作りとしてフォトフレームを制作します。この一年間の思い出の写真をぜひ飾ってみてくださいね。

ほのぼの持ち物...フォトフレームではお子さんの写っている写真を使用しますので1枚お持ちください(縦型L判)おねがい...パタンちょうちょでは絵の具を使いますので汚れても良い服装でご参加ください(支援室にてお着替え可)

お問い合わせ・お申込みは ♡子育て支援直通電話... (080-2386-5207) 担当 中村 岩嶺

3月	月	火	水	木	金
	3	4	5	6	7
午前	おひなさまに変身	第8回子育て講座 —花育—	親子英語	フォトフレーム	フォトフレーム
午後	おひなさまに変身	春のガーランド	春のガーランド	春のガーランド	育児相談日
	10	11	12	13	14
午前	シェールオープン	わくわくおりがみ	親子英語	アンソレイユカフェ あけぼの	わくわくおりがみ
午後	なんちゃって ホワイトデー	なんちゃって ホワイトデー	手形アート	手形アート	育児相談日
	17	18	19	20	21
午前	お誕生会、身体測定	お誕生会、身体測定	親子英語	春分の日	ほのぼのサロン
午後	四ツ葉のつるし飾り	四ツ葉のつるし飾り	四ツ葉のつるし飾り		育児相談日
	24	25	26	27	28
午前	楽しい食事会	フォトアルバム	親子英語	フォトアルバム	ままくらぶ
午後	パタンちょうちょ	パタンちょうちょ	育児相談日	キラキラ冠	キラキラ冠
	31				
午前	支援事業についての 情報交換、内容説明会 (要予約)				
午後	お知らせ 令和7年度の子育て支援の申し込みを3月17日(月)よりお受け致します。現在、支援に来てくださっている方も申込みが必要となりますので各クラスにてお受け致します。				

プログラム活動時間

・午前10時～11時 ・午後14時～15時

支援室開所時間

・午前10時～午後15時

...0歳児	...講座
...1&2歳児	...親子英語
...全年齢	...サークル活動

※内容が変更される場合があります、ご了承ください。

ほのぼのタイム

※11:30～14:00も情報収集、読み聞かせなどに支援室をご利用下さい。(要予約)



支援センターを初めてご利用の方は登録用紙への記入をお願いします。準備の都合上予約制となりますのでご予約の際は支援直通電話への連絡をお願いします。

※電話受付時間 9時30分～16時00分まで

※祝日を除く月～金のみ。支援活動中は受け取りかねますのでご了承下さい

- ・支援室での飲食はご遠慮下さい。水分補給は可能です。
(水、麦茶、お茶、スポーツ飲料などジュース類を除いたもの)
- ・災害時速やかに避難するために、靴を入れる袋をお持ち下さい。
- ・外でのお話は近所の方の迷惑となりますのでご遠慮願います。
- ・お車でのお来園の方はご利用の際お知らせ下さい。
- ・爪が長いと当人だけでなくお友達を傷つけてしまうことがありますので**短く切って来園**して頂くようお願いします。
- ・安全のためお子様から目を話さないで下さい。
- ・1歳未満のお子さんをお連れになる場合は着替えや**バスタオル**、オムツ等をお持ち下さい。



Instagram開設中
支援センターの活動を掲載しています。写真撮影に不都合のある方はお申し出下さい。
@akebonosupport

～保護者主体のサークルを作ってみませんか？～
♣️現在2組のサークルが活動中です。情報を交換したり趣味の共有など交流の輪を広げていきましょう。支援室を開放致しますので興味のある方はご連絡下さい。

新型コロナ拡大防止の観点から支援センターの受け入れ組数を少なくし活動を進めておりましたが、コロナウイルスが5類に分類されたことにより以前と同じ状態での活動を進めて参りますのでご確認下さい。不明な点がございましたら支援センター直通の電話番号(080-2386-5207)にお問い合わせ下さい。これまでご理解ご協力をいただきありがとうございました。下記の事項につきましては引き続きご確認、ご協力の程よろしく申し上げます。

- ①マスクの着用が自由となりましたので個人の判断にお任せします。
- ②来園した際に保護者、お子さんの体温を検温表にご記入下さい。
(体温は朝、御自宅で測っていただいたもので構いません。) 37.5度以上の熱があった場合、支援の活動は出来ませんのでご了承下さい。
- ③受け入れ組数について
 - ・通常クラス...各クラス5組
 - ・子育て講座...10組
 - ・親子英語...10組
 - ・ほのぼのサロン...5組
- ④支援入室までは速やかな移動をお願いします。
支援終了後も速やかな降園をお願いします。

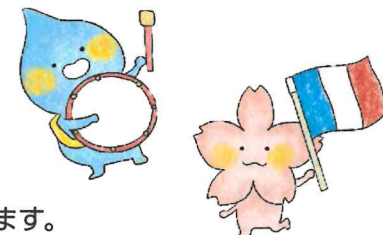

活動内容、活動場所が急遽変更になる場合がございます。その際には電話連絡をさせていただきますのでお手数ですが直通の電話番号の登録をお願いします。



社会福祉法人 あけぼの会
あけぼの保育園子育て支援センター
ほのぼのひろば
〒335-0031 戸田市美女木2-1-7