

# 2025 1月 ほのぼののひらば

ウレシバモシリとの協働事業

## \*第10回子育て講座のお誘い～枝あそび～

乳幼児親子の公園あそび、身近な自然あそび体験。室内に自然物を持ち込んでの造形遊びノウハウ。1人ひとりの子ども達の豊かな個性を認め合う笑顔子育て講座を行います。

- 日時.....1月21日(金) 10:00～11:00
- 場所.....あけぼの第2保育園
- 募集人数...10組
- 持ち物.....水、麦茶、お茶、スポーツ飲料(ジュース類不可)など、水分補給のため飲み物。靴を入れる袋。制作物を入れるビニール袋。
- 服装...活動しやすい服装

## 親子英語

親子英語では講師を招き、活動を行っています。英語の歌を唄ったりジェスチャーを交えたりキーワードジングルやワーク、絵本等を毎回楽しんでいます。

～ミセスの手紙～  
今年こそゆっくりと新しい年を楽しみましょうね。ママ達はいつもワークなど楽しみながらご協力をありがとうございます、今年もよろしくネ。  
by ミセス

## お誕生日会、身体測定のお誘い

2ヶ月に1度毎数月に開かれます。今月は12月、1月生まれのお友達が対象となりますが誕生日以外のお友達も参加しみんなでお祝いしましょう！身体測定は全員行いますので成長の目安にどうぞご利用下さい

- 日時...1月14日(火)、23日(木) 10:00～11:00
- 場所...あけぼの第2保育園
- 持ち物...誕生日のお子さんのみ写真(L縦型)のびのびカード
- 予約...誕生日のおさんは準備の都合上1週間前までに予約をお願いします。誕生日以外のおさんは通常の予約をお願いします。

## ◇楽しい食事会◇～皆と一緒に給食を頂きませんか？～

日時...1月27日(月) 10:30～12:00 ☆献立 ☆  
場所...あけぼの保育園子育て支援室  
募集人数...3組  
持ち物...水、麦茶、お茶などの水分補給の為の飲み物。お子さんの使用するエプロン、口拭き、靴を入れる袋

・キャベツと鶏肉の和風パスタ  
・コンソメスープ  
・だいごんサラダ  
・麦茶

※今月の食種別献立表が未発着なため御予約をされた方のみに、使用する食材、調味料等を別途ご連絡させていただきます。

※未摂取の食材が含まれている料理がある場合はお子さんの飲食はご遠慮下さい。  
※完了食に移行していないおさんは月齢により献立が変わりますので別紙にて御案内致します。

## ◇わくわくおりがみ◇

季節に合ったテーマをお子さんと一緒に折って楽しんでみませんか？

## ◇絵馬づくり◇

新しい年の始まりに願いを込めた絵馬を制作してみませんか？



## ◇フォトアルバム◇

ついあと3回で完成ですね！今月の壁面の前で写真を撮って思い出の1ページに追加しましょう！

## ◇アンソレイユカフェあけぼの◇

Ensoleil cafe AKEBONO

## ◇ほのぼのサロン◇

自由遊びを楽しんだり保護者同士のおしゃべりや情報交換等にどうぞご利用下さい。

## ◇節分グッズづくり◇

これだけあればバッチリ！2月3日に向けて節分グッズを作ってみませんか？

あけましておめでとうございます。

健やかに新年をお迎えのことと思います。これから寒い日がまだまだ続くと思いますが体調を整えて元気に支援室に遊びに来てくださいね。お待ちしております。

お問い合わせ・お申込みは ♣子育て支援直通電話..... (080-2386-5207) 担当 中村 岩崎 (048-421-1569)

1月	月	火	水	木	金
			1	2	3
午前	年末年始休み				
午後	年末年始休み				
	6	7	8	9	10
午前	わくわくおりがみ	わくわくおりがみ	親子英語	絵馬づくり	絵馬づくり
午後	新しい顔よ	新しい顔よ	新しい顔よ	小っちゃなししまい	小っちゃなししまい
	13	14	15	16	17
午前	成人の日	お誕生日会、身体測定	親子英語	アンソレイユカフェあけぼの	ままくらぶ
午後		冬のガーランド	冬のガーランド	冬のガーランド	育児相談日
	20	21	22	23	24
午前	シェールオーブ	第10回子育て講座～枝あそび～	親子英語	お誕生日会、身体測定	育児相談日
午後	育児相談日	あったかセーター	あったかセーター	あったかセーター	
	27	28	29	30	31
午前	楽しい食事会	節分グッズづくり	親子英語	フォトアルバム	フォトアルバム
午後	思い出カルタ	思い出カルタ	思い出カルタ	鬼さん来ないで	鬼さん来ないで

## プログラム活動時間

・午前10時～11時 ・午後14時～15時

## 支援室開所時間

・午前10時～午後15時

...0歳児	...講座
...1&2歳児	...親子英語
...全年齢	...サークル活動

※内容が変更される場合があります、ご了承ください。

## ほのぼのタイム

※11:30～14:00も情報収集、読み聞かせなどに支援室をご利用下さい。(要予約)



支援センターを初めてご利用の方は登録用紙への記入をお願いします。準備の都合上予約制となりますのでご予約の際は支援直通電話への連絡をお願いします。

※電話受付時間 9時30分～16時00分まで

※祝日を除く月～金のみ。支援活動中は受け取りかねますのでご了承下さい

- ・支援室での飲食はご遠慮下さい。水分補給は可能です。  
(水、麦茶、お茶、スポーツ飲料などジュース類を除いたもの)
- ・災害時速やかに避難するために、靴を入れる袋をお持ち下さい。
- ・外でのお話は近所の方の迷惑となりますのでご遠慮願います。
- ・お車で来園の方はご利用の際お知らせ下さい。
- ・爪が長いと当人だけでなくお友達を傷つけてしまうことがありますので短く切って来園して頂くようお願いします。
- ・安全のためお子様から目を話さないで下さい。
- ・1歳未満のお子さんをお連れになる場合は着替えやバスタオル、オムツ等をお持ち下さい。



Instagram開設中  
支援センターの活動を掲載しています。写真撮影に不都合のある方はお申し出下さい。  
@akebonosupport

～保護者主体の  
サークルを作ってみませんか？～  
♣️現在2組のサークルが活動中です。  
情報を交換したり趣味の共有など  
交流の輪を広げていきましょう。  
支援室を開放致しますので興味のある方はご連絡下さい。

新型コロナ拡大防止の観点から支援センターの受け入れ組数を少なくし活動を進めておりましたが、コロナウイルスが5類に分類されたことにより以前と同じ状態での活動を進めて参りますのでご確認ください。不明な点がございましたら支援センター直通の電話番号(080-2386-5207)にお問い合わせ下さい。これまでご理解ご協力をいただきありがとうございました。下記の事項につきましては引き続きご確認、ご協力の程よろしく申し上げます。

- ①マスクの着用が自由となりましたので個人の判断にお任せします。
- ②来園した際に保護者、お子さんの体温を検温表にご記入下さい。  
(体温は朝、御自宅で測っていただいたもので構いません。  
37.5度以上の熱があった場合、支援の活動は出来ませんのでご了承下さい。
- ③受け入れ組数について
  - ・通常クラス...各クラス5組
  - ・子育て講座...10組
  - ・親子英語...10組
  - ・ほのぼのサロン...5組
- ④支援入室までは速やかな移動をお願いします。  
支援終了後も速やかな降園をお願いします。

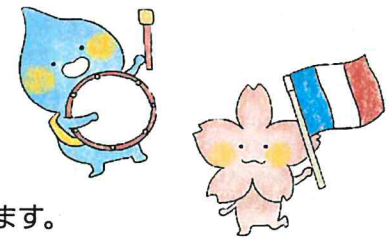

活動内容、活動場所が急遽変更になる場合がございます。その際には電話連絡をさせていただきますのでお手数ですが直通の電話番号の登録をお願いします。

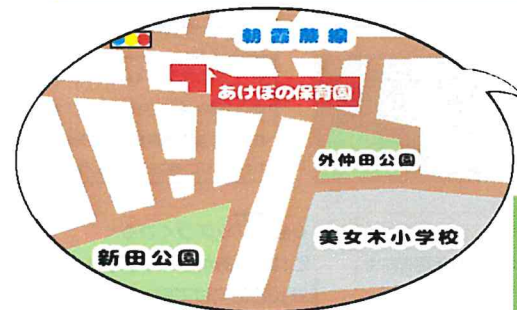

社会福祉法人 あけぼの会  
あけぼの保育園子育て支援センター  
ほのぼのひろば  
〒335-0031 戸田市美女木2-1-7