

令和 5 年 度

# 上下水道事業統計

令和5. 4. 1～令和6. 3. 31



戸田市上下水道事業  
公式キャラクター  
「ぼたりん」

戸田市上下水道事業  
公式キャラクター  
「戸田シズク」

戸 田 市 水 安 全 部  
総務課・水道施設課・下水道施設課

# 水道事業統計

～ 水の未来をより良いものへ・・・戸田市の水道 ～

<安全・安心・信頼>



# 目 次

1. 事業のあゆみ .....	1
2. 事業の概要	
(1) 給水人口及び給水戸数の推移 .....	14
(2) 給水量、有収水量の推移 .....	15
(3) 拡張事業の経過 .....	17
3. 令和5年度事業概況	
(1) 総括事項 .....	21
(2) 経営指標に関する事項 .....	21
(3) 議会議決事項 .....	22
(4) 行政官庁認可事項 .....	22
(5) 建設改良工事の概要 .....	23
4. 現有施設の概況	
(1) 施設用地 .....	27
(2) 取水施設 .....	27
(3) 配水施設 .....	29
(4) 車両一覧 .....	31
(5) 口径別管路布設状況(導、送、配水管) .....	33
5. 業務統計	
(1) 業務概要 .....	35
(2) 給水、取水(揚水)、受水(県水)状況 .....	37
(3) 給水量(県水受水量及び取水井揚水量) .....	39
(4) 令和5年度給水量分析 .....	39
(5) 令和5年度月別電力、次亜塩素等使用量 .....	41
(6) 年度別、口径別量水器設置状況 .....	43
(7) 令和5年度給・配水管漏水状況 .....	43
(8) 令和5年度月別口径別料金調定及び使用水量の状況 .....	45
(9) 令和5年度検針及び調定の状況 .....	47
(10) 年度別・月別使用水量及び栓数 .....	48
(11) 令和5年度原水(井水)及び浄水水質検査状況 .....	49
(12) 令和5年度分担金・加入金の状況 .....	51

## 6. 財務状況

(1)	水道料金収納状況	53
(2)	年度別収益的収入及び支出	55
(3)	年度別資本的収入及び支出	55
(4)	年度別損益計算書比較表	57
(5)	年度別貸借対照表比較表	59
(6)	令和5年度固定資産明細	65
(7)	企業債の明細	67
(8)	年度別性質別費用構成比較	69
(9)	年度別水道料金原価比較	69
(10)	年度別経営分析	71
(11)	年度別料金収入と企業債元利償還金比較	73
(12)	年度別減価償却費と企業債償還元金比較	73

## 7. 組織及び職員

(1)	組織図並びに職員配置図	74
(2)	職員数及び組織の変遷	75
(3)	事務分掌	76

## 8. その他

(1)	水道料金体系の推移	80
(2)	分担金及び加入金の推移	84
(3)	手数料	84
(4)	水道関連団体等一覧	87
(5)	避難所等一覧	87
(6)	指定給水装置工事事業者(上水道)一覧表	88

# 水道施設及び配水系統図

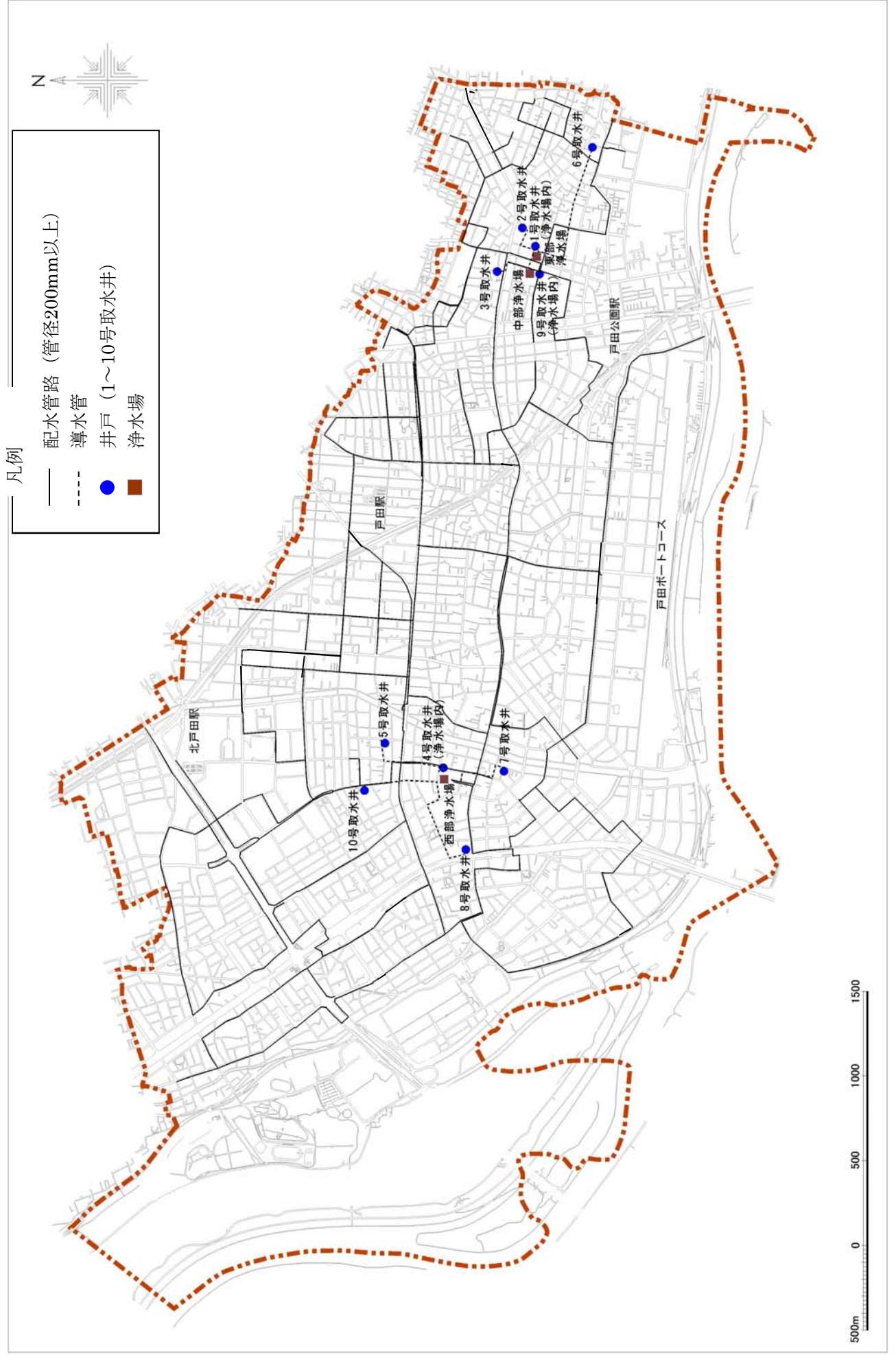

## 1. 事業のあゆみ

昭和 27 年 10 月 22 日 ○ 浦和保健所から町内(旧戸田町)24ヵ所の井戸水の水質検査の結果が  
でる。(適7件、不適17件)

12 月 10 日 ○ 簡易水道関係地区保健委員会が初会合。

昭和 28 年 12 月 18 日 ○ 町議会厚生医委員会が開かれ、簡易水道布設について全員賛成。  
(浦和保健所長出席、今後県と連絡を取りながら布設計画を進めることと  
なった。)

昭和 29 年 1 月 4 日 ○ 簡易水道を取り止め、上水道計画に変更する。  
(県公衆衛生課長より助言あり。)

2 月 22 日 ○ 町議会上水道特別委員会が先進市(飯能、春日部、川口市、川崎市)を  
～ 26 日 視察。

2 月 27 日 ○ 上水道布設を町議会で議決。

3 月 23 日 ○ 上水道布設事業認可申請書を県に提出。

5 月 25 日 ○ 上水道布設事業認可申請書を国(厚生大臣、建設大臣)へ提出。

10 月 8 日 ○ 上水道布設計画、厚生大臣より認可(玉衛第659号)される。

### 【上水道布設計画の概要】

- ・ 計画目標年次 昭和46年度
- ・ 計画給水人口 20,000人
- ・ 計画給水量 1日最大 3,600 m<sup>3</sup>  
1日平均 2,400 m<sup>3</sup>  
1人1日最大 180 ℓ  
1人1日平均 120 ℓ
- ・ 計画給水区域 戸田町一円
- ・ 事業費 105,000千円
- ・ 工期 昭和29年度から昭和31年度まで

○ 浄水場(現東部浄水場)の水源地実地調査。

11 月 24 日 ○ 上水道申込受付開始。  
(初年度工区内の区長、保健委員に説明を開く。)

昭和 30 年 3 月 15 日 ○ 戸田町保健課で水道業務開始。

4 月 1 日 ○ 水道課を新設。  
○ 給水条例(条例第25号)公布、施行。

6 月 9 日 ○ 給水装置工事申請書第1号受理。

7 月 1 日 ○ 川口市から原水の供給を受け下戸田地区350戸に給水開始、水道料金は、  
暫定料金として川口市の10%上乗せした金額とする。  
(市境に受水用メーターを設置)

### 【料金表(1ヵ月につき)】

- ・ 家事用 8m<sup>3</sup> 132円 1m<sup>3</sup>につき 17円
- ・ 工場その他大口用 20m<sup>3</sup> 385円 1m<sup>3</sup>につき 22円

11 月 21 日 ○ 浄水場(現東部浄水場)用地(3,656.17m<sup>2</sup>)取得。

- 昭和 31 年 2 月 25 日 ○ 浄水場(現東部浄水場)起工式。  
 8 月 10 日 ○ 第1水源井戸(現東部浄水場敷地内)完成。(口径300mm、深さ230m)  
 8 月 13 日 ○ 浄水場運転開始。  
 ○ 川口市からの原水受水廃止。

- 昭和 32 年 4 月 15 日 ○ 浄水場(現東部浄水場)に配水池完成、450m<sup>3</sup>×2池。  
 7 月 20 日 ○ 戸田町と美笹村が合併、戸田町となる。

- 昭和 33 年 4 月 1 日 ○ 水道料金改定(主に端数調整)。

【料金表(1ヵ月につき)】

- ・ 家 事 用 8m<sup>3</sup> 150円 1m<sup>3</sup>につき 20円

- 4 月 18 日 ○ 第2水源井戸(中町2丁目)完成。(口径300mm、深さ215m)  
 11 月 9 日 ○ 蕨町(現蕨市)下蕨地区(243戸、1,195人)に給水開始。

- 昭和 34 年 3 月 ○ 上水道竣工式。

- 昭和 35 年 8 月 3 日 ○ 第3水源井戸(下戸田1丁目)完成。(口径300mm、深さ218m)  
 12 月 16 日 ○ 第1次拡張事業計画変更認可申請。  
 12 月 19 日 ○ 第1次拡張事業計画変更について、議会において議決。  
 12 月 28 日 ○ 第1次拡張事業計画変更について、厚生大臣認可。

【計画の概要】

- ・ 計 画 目 標 年 次 昭和45年度  
 ・ 計 画 給 水 人 口 40,000人  
 ・ 計 画 給 水 量 1日最大 8,520 m<sup>3</sup>  
                   1日平均 6,880 m<sup>3</sup>  
                   1人1日最大 213 ℓ  
                   1人1日平均 172 ℓ  
 ・ 計 画 給 水 区 域 戸田町全域(堤外地を除く)。  
 ・ 事 業 費 72,300千円  
 ・ 工 期 昭和36年度から昭和39年度まで

- 12 月 ○ 下蕨地区への給水を蕨市へ切替えたため廃止する。

- 昭和 36 年 3 月 ○ 拡張工事に着手。

- 昭和 37 年 9 月 4 日 ○ 浄水場(現東部浄水場)に配水池完成。720m<sup>3</sup>×2池。  
 12 月 22 日 ○ 第2次拡張事業計画変更について、議会において議決。  
 12 月 24 日 ○ 第2次拡張事業計画変更認可申請。

- 昭和 38 年 1 月 4 日 ○ 西部浄水場起工式。  
 1 月 7 日 ○ 第2次拡張事業計画変更について、厚生大臣認可。

【計画の概要】

- ・ 計 画 目 標 年 次 昭和50年度  
 ・ 計 画 給 水 人 口 54,000人  
 ・ 計 画 給 水 量 1日最大 16,580 m<sup>3</sup>  
                   1日平均 12,800 m<sup>3</sup>  
                   1人1日最大 307 ℓ  
                   1人1日平均 237 ℓ

- ・ 計画給水区域 戸田町全域(堤外地を除く)。
- ・ 事業費 270,000千円
- ・ 工期 昭和36年度から昭和41年度まで

- 4月1日 ○ 水道事業特別会計から公営企業会計(財務)に移行。
- 5月31日 ○ 西部浄水場に1基目の配水池完成。1,649<sup>m</sup> × 1池。
- 第4水源井戸(西部浄水場内)完成。(口径350mm、深さ250m)
- 7月1日 ○ 建築物地下水の採取の規制に関する法律に基づく地下水汲み上げ規制地域に指定される。
- 7月10日 ○ 西部浄水場完成。落成式挙行。
- 8月10日 ○ 西部浄水場運転開始。
- 9月5日 ○ 埼玉県営中央第一水道供給事業計画について、会議が開かれる。

- 昭和39年 3月5日 ○ 第5水源井戸(笹目1丁目)完成。(口径350mm、深さ250m)
- 10月30日 ○ 西部浄水場に2基目の配水池完成。1,649<sup>m</sup> × 1池。
- 昭和40年 2月20日 ○ 第6水源井戸(喜沢南1丁目)完成。(口径350mm、深さ230m)
- 9月15日 ○ 第7水源井戸(笹目南町)完成。(口径350mm、深さ253m)
- 10月6日 ○ 第3次拡張事業計画変更について、議会において議決。
- 12月20日 ○ 第3次拡張事業計画変更認可申請。
- 昭和41年 1月7日 ○ 第3次拡張事業計画変更について、厚生大臣認可。

#### 【計画の概要】

- ・ 計画目標年次 昭和45年度
- ・ 計画給水人口 77,600人
- ・ 計画給水量
 

1日最大	32,600 <sup>m</sup>
1日平均	19,550 <sup>m</sup>
1人1日最大	420 <sup>ℓ</sup>
1人1日平均	252 <sup>ℓ</sup>
- ・ 計画給水区域 戸田町全域(堤外地を除く)。
- ・ 事業費 651,564千円
- ・ 工期 昭和41年度から昭和42年度まで

- 1月31日 ○ 第8水源井戸(笹目3丁目)完成。(口径350mm、深さ231m)
- 3月31日 ○ 西部浄水場用地(8,988<sup>m</sup>)を取得。
- 4月1日 ○ 中部浄水場用地(2,322<sup>m</sup>)を取得。
- 10月1日 ○ 市制施行。
- 組織改正により水道課から水道部となる。
- 1部、2課(業務課、施設課)制となる。
- 10月27日 ○ 水道庁舎兼中部浄水場(地上3階建)、地下配水池の工事関係予算を臨時市議会へ提出。財源に難があるため議案を撤回。
- 12月21日 ○ 水道庁舎兼中部浄水場(地上3階建)建設について、地下配水池を計画から削除した工事請負契約を議会へ提出し、可決される。
- 昭和42年 1月12日 ○ 水道庁舎兼中部浄水場建設工事起工式。
- 4月1日 ○ 地方公営企業法の改正により、全部適用(法定)となる。



- 6月 1日 ○ 第9水源井戸(中部浄水場内)完成。(口径300mm、深さ240m)
- 6月30日 ○ 第10水源井戸(笹目1丁目)完成。(口径300mm、深さ230m)
- 11月30日 ○ 水道庁舎兼中部浄水場完成。
- 12月 1日 ○ 水道庁舎兼中部浄水場落成式挙行。
- 12月 4日 ○ 水道庁舎兼中部浄水場に水道部移転、業務開始。
- 昭和 43年 1月 1日 ○ 隔月検針及び集金実施。(昭和42年10月定例市議会で条例を改正)
- 2月19日 ○ トップ会談により、埼玉県営中央第一水道からの供給単価が1m<sup>3</sup>当たり11円に決定。
- 3月25日 ○ 中部浄水場配水池完成、1,800m<sup>3</sup>×2池。
- 3月31日 ○ 中部浄水場拡張計画用地(1,218m<sup>2</sup>)を取得。
- 4月 1日 ○ 給水装置新設分担金制度施行。
  - ・ 口径13mm 5,000円、20mm 7,500円ほか。
- 4月 1日 ○ 集金業務を金融機関へ委託。
  - 料金計算及び納入通知書作成業務を民間計算センターへ委託。
  - 中部浄水場で県水(埼玉県営中央第一水道)受水開始。(日量5,600m<sup>3</sup>、受水単価1m<sup>3</sup>当たり11円)
- 10月28日 ○ 昭和46年度から昭和50年度までの用水供給事業について、県知事と協定を締結。
- 昭和 44年 3月20日 ○ 水道部公舎、東部浄水場内に完成、2階建1棟4戸。
- 4月 1日 ○ 昭和44年度県水承認水量を5,600m<sup>3</sup>/日とする。
- 昭和 45年 4月 1日 ○ 昭和45年度県水承認水量を10,000m<sup>3</sup>/日とする。
- 11月13日 ○ 県企業局より、県水の供給単価を11円から21円に改定案が示されるも決定に至らず。
- 昭和 46年 3月25日 ○ 水道料金納付書制度採用。
- 4月 1日 ○ 昭和46年度県水承認水量を12,000m<sup>3</sup>/日とする。
  - 夏期(7~9月)は、15,000m<sup>3</sup>/日。
- 4月18日 ○ 隔測メーターによる集合住宅への戸別検針開始。
- 7月 9日 ○ 西部浄水場で県水受水開始。コンクリート製配水池を使用。
- 12月22日 ○ 第二期拡張事業計画変更について、議会において議決。
- 昭和 47年 3月23日 ○ 第二期拡張事業計画変更認可申請。
- 3月31日 ○ 第二期拡張事業計画変更について、厚生大臣認可。

【計画の概要】

- ・ 計画目標年次 昭和50年度
- ・ 計画給水人口 109,000人
- ・ 計画給水量
 

1日最大	72,485 m <sup>3</sup>
1日平均	42,649 m <sup>3</sup>
1人1日最大	595 ℓ
1人1日平均	476 ℓ
- ・ 計画給水区域 戸田市全域(堤外地を除く)。
- ・ 事業費 719,000千円
- ・ 工期 昭和47年度から昭和50年度まで

- 4月 1日 ○ 昭和47年度県水承認水量を13,000m<sup>3</sup>/日とする。  
夏期(7~9月)は、16,000m<sup>3</sup>/日。  
○ 県水供給単価が1m<sup>3</sup>当たり15円となる。
- 12月 25日 ○ 西部浄水場に管理棟その他付属施設建設工事に着手。  
○ 西部浄水場鋼板製配水池工事着手、7,500m<sup>3</sup>×2池。
- 昭和 48年 3月 29日 ○ 水道料金改定(議会議決)。用途別逡増制料金採用。  
料金改定率57.99%、家事用改定率24.51%。
- 4月 1日 ○ 新料金実施。  
○ 昭和48年度県水承認水量を14,000m<sup>3</sup>/日とする。  
夏期(7~9月)は、18,000m<sup>3</sup>/日。
- 8月 1日 ○ 市役所機構改革。水道部は、1部2課8係となる。
- 11月 30日 ○ 西部浄水場鋼板製配水池完成。7,500m<sup>3</sup>×2池。
- 昭和 49年 2月 8日 ○ 西部浄水場鋼板製配水池受水(4,400m<sup>3</sup>/日)開始。
- 2月 10日 ○ 西部浄水場管理棟、その他付属施設完成。落成式挙行。
- 3月 30日 ○ 西部浄水場鋼板製配水池建設に伴うテレビ共聴アンテナ完成。
- 4月 1日 ○ 昭和49年度県水承認水量を20,500m<sup>3</sup>/日とする。  
夏期(7~9月)は、27,000m<sup>3</sup>/日。  
○ 検針業務民間委託実施。
- 昭和 50年 4月 1日 ○ 昭和50年度県水承認水量を27,000m<sup>3</sup>/日とする。  
夏期(7~9月)は、31,000m<sup>3</sup>/日。
- 9月 19日 ○ 水道料金、分担金改定(議会議決)。  
料金改定率44.56%、家事用改定率54.04%。
- 10月 1日 ○ 県水供給単価1m<sup>3</sup>当たり20円50銭となる。
- 11月 1日 ○ 新料金、分担金制実施。
- 昭和 51年 4月 1日 ○ 昭和51年度県水承認水量を29,961m<sup>3</sup>/日とする。  
夏期(7~9月)は、34,000m<sup>3</sup>/日。  
○ 県水供給単価1m<sup>3</sup>当たり22円となる。
- 12月 10日 ○ 第二期拡張事業計画変更について、議会において議決。
- 12月 27日 ○ 第二期拡張事業計画変更認可申請。
- 昭和 52年 2月 28日 ○ 第二期拡張事業計画変更について、厚生大臣認可。

【計画の概要】

- ・ 計画目標年次 昭和55年度
- ・ 計画給水人口 80,000人
- ・ 計画給水量
 

1日最大	56,000 m <sup>3</sup>
1日平均	40,800 m <sup>3</sup>
1人1日最大	700 ℓ
1人1日平均	510 ℓ
- ・ 計画給水区域 戸田市全域(堤外地を除く)。
- ・ 事業費 2,049,416千円
- ・ 工期 昭和51年度から昭和55年度まで

- 4月 1日 ○ 昭和52年度県水承認水量を30,991m<sup>3</sup>/日とする。  
夏期(7~9月)は、37,000m<sup>3</sup>/日。
- 10月20日 ○ 日水協県支部南部地区(12事業体)災害相互援助協定(覚書)を締結。
- 昭和53年 4月 1日 ○ 県営第一水道、東部第一水道、西部第一水道の三水道を統合、県広域第一水道となる。
- 昭和53年度県水承認水量を31,969m<sup>3</sup>/日とする。  
夏期(7~9月)は、39,000m<sup>3</sup>/日。
- 県水供給単価1m<sup>3</sup>当たり30円となる。
- 水道料金、財務会計システム開発開始。
- 8月 1日 ○ 県広域第二水道供給開始する。
- 昭和54年 4月 1日 ○ 昭和54年度県水承認水量を32,500m<sup>3</sup>/日とする。  
夏期(7~9月)は、40,000m<sup>3</sup>/日。
- 県水供給単価1m<sup>3</sup>当たり33円となる。
- 昭和55年 4月 1日 ○ 昭和55年度県水承認水量を34,074m<sup>3</sup>/日とする。  
夏期(7~9月)は、36,690m<sup>3</sup>/日。
- 水道料金、財務会計システム稼働開始。
- 昭和56年 3月28日 ○ 水道料金、分担金改定(議会議決)。  
料金改定率46.3%、家事用改定率24.9%。
- 4月 1日 ○ 新料金、分担金制実施。
- 4月 1日 ○ 昭和56年度県水承認水量を34,900m<sup>3</sup>/日とする。  
夏期(7~9月)は、39,700m<sup>3</sup>/日。
- 県広域第一水道内の旧県営第一水道、旧東部第一水道、旧西部第一水道への供給単価が1m<sup>3</sup>当たり39円に統一される。
- 昭和57年 4月 1日 ○ 昭和57年度県水承認水量を31,000m<sup>3</sup>/日とする。  
夏期(7~9月)は、37,700m<sup>3</sup>/日。
- 10月 1日 ○ 水道部の事務室を水道庁舎より市役所本庁舎へ移転。
- 昭和58年 4月 1日 ○ 昭和58年度県水承認水量を31,000m<sup>3</sup>/日とする。  
夏期(7~9月)は、36,800m<sup>3</sup>/日。
- 昭和59年 4月 1日 ○ 昭和59年度県水承認水量を32,500m<sup>3</sup>/日とする。  
夏期(7~9月)は、36,800m<sup>3</sup>/日。
- 県水供給単価1m<sup>3</sup>当たり42円となる。
- 昭和60年 4月 1日 ○ 昭和60年度県水承認水量を32,700m<sup>3</sup>/日とする。  
夏期(7~9月)は、36,000m<sup>3</sup>/日。
- 水道料金、財務会計システム漢字処理稼働。
- 昭和61年 4月 1日 ○ 昭和61年度県水承認水量を33,200m<sup>3</sup>/日とする。  
夏期(7~9月)は、35,400m<sup>3</sup>/日。
- 昭和62年 4月 1日 ○ 昭和62年度県水承認水量を33,200m<sup>3</sup>/日とする。  
夏期(7~9月)は、35,400m<sup>3</sup>/日。

昭和 63 年 4 月 1 日 ○ 昭和63年度県水承認水量を33, 200m<sup>3</sup>/日とする。

夏期(7~9月)は、35, 400m<sup>3</sup>/日。

○ 県水供給単価1m<sup>3</sup>当たり47円となる。

12 月 15 日 ○ 第三期拡張事業計画変更について、議会において議決。

平成 元年 2 月 27 日 ○ 第三期拡張事業計画変更認可申請。

3 月 17 日 ○ 第三期拡張事業計画変更について、厚生大臣認可。

【計画の概要】

- ・ 計画目標年次 平成7年度
- ・ 計画給水人口 93, 000人
- ・ 計画給水量 1日最大 60, 000 m<sup>3</sup>  
1日平均 46, 516 m<sup>3</sup>  
1人1日最大 645 ℓ  
1人1日平均 500 ℓ
- ・ 計画給水区域 戸田市全域(堤外地を除く)。
- ・ 事業費 3, 328, 000千円
- ・ 工期 平成元年度から平成7年度まで

4 月 1 日 ○ 消費税3%施行。

○ 平成元年度県水承認水量を35, 110m<sup>3</sup>/日とする。

夏期(7~9月)は、37, 310m<sup>3</sup>/日。

○ 消費税が付加されたため、県水供給単価1m<sup>3</sup>当たり48円41銭となる。

平成 2 年 3 月 15 日 ○ 中部浄水場配水池に有機塩素化合物(トリクロロエチレン)除去装置設置。(対象井戸:東中部浄水場水源である1, 3, 9号井戸)

4 月 1 日 ○ 平成2年度県水承認水量を36, 610m<sup>3</sup>/日とする。

夏期(7~9月)は、39, 110m<sup>3</sup>/日。

平成 3 年 1 月 1 日 ○ 県水受水各団体課税消費税税率3%を1. 5%とする。

○ 県水供給単価1m<sup>3</sup>当たり47円70銭となる。

3 月 22 日 ○ 東部、中部、西部の各浄水場の運転管理を西部浄水場で集中監視する「浄水場集中監視制御整備工事」を債務負担行為により着手。

4 月 1 日 ○ 平成3年度県水承認水量を38, 880m<sup>3</sup>/日とする。

夏期(7~9月)は、39, 110m<sup>3</sup>/日。

○ 県広域第一水道供給事業と県広域第二水道供給事業が統合され、水道用水供給事業となる。

8 月 29 日 ○ 県水供給単価改定案示される。

・ 旧広域第一水道:59円82銭

・ 旧広域第二水道:86円79銭

12 月 20 日 ○ 県議会において県水供給単価改定案が議決される。

・ 旧広域第一水道:59円13銭

・ 旧広域第二水道:86円10銭

平成 4 年 3 月 16 日 ○ 浄水場集中監視制御整備工事が完了、運転開始。

- 3月27日 ○ 水道料金改定(議会議決)、6月1日より実施。  
口径別料金制採用。基本水量、量水器使用料廃止。  
平均料金改定率35.84%
- 4月1日 ○ 平成4年度県水承認水量を39,400m<sup>3</sup>/日とする。  
夏期(7~9月)は、39,630m<sup>3</sup>/日。  
○ 県水供給単価1m<sup>3</sup>当たり59円13銭となる。  
○ 西部浄水場運転管理業務委託開始。
- 5月29日 ○ 西部浄水場において集中監視制御装置の始動式挙行。
- 6月1日 ○ 新料金制実施。
- 平成5年 3月15日 ○ 浄水場末端局遠方監視設備を早瀬公園、喜沢中学校の2カ所に設置。
- 4月1日 ○ 平成5年度県水承認水量を40,800m<sup>3</sup>/日とする。  
夏期(7~9月)は、44,400m<sup>3</sup>/日。
- 平成6年 1月24日 ○ 新電算システム始動式挙行。
- 2月1日 ○ 水道部独自電算システムに移行。
- 2月15日 ○ 浄水場末端局遠方監視設備を番匠免公園、後第二公園の2カ所に設置。
- 3月4日 ○ 第四期拡張事業計画を議会において議決。
- 3月28日 ○ 第四期拡張事業計画認可申請。
- 3月31日 ○ 第四期拡張事業計画厚生大臣認可(厚生省生衛第400号)

【計画の概要】

- ・ 計画目標年次 平成12年度
- ・ 計画給水人口 107,000人
- ・ 計画給水量
 

1日最大	63,700 m <sup>3</sup>
1日平均	52,850 m <sup>3</sup>
1人1日最大	595 ℓ
1人1日平均	494 ℓ
- ・ 計画給水区域 戸田市全域
- ・ 事業費 7,566,000千円
- ・ 工期 平成6年度から平成12年度まで

- 4月1日 ○ 平成6年度県水承認水量を38,488m<sup>3</sup>/日とする。  
夏期(7~9月)は、41,700m<sup>3</sup>/日。
- 平成7年 4月1日 ○ 平成7年度県水承認水量を38,382m<sup>3</sup>/日とする。  
夏期(7~9月)は、41,700m<sup>3</sup>/日。  
○ 配水管布設及び更新工事において、耐震性を考慮し、S形、SⅡ形の配水管を採用。  
○ 公道部分の給水管にステンレス管を採用。
- 7月19日 ○ 石綿管更新事業計画を策定。  
平成8年度から平成17年度までの10ヵ年計画について、市長決裁。
- ・ 石綿管総延長 60km
  - ・ 総事業費 66億円
  - ・ 内容 高耐震性ダクタイル鋳鉄管へ更新

- 12月20日 ○ 水道料金、分担金、手数料改定(議会議決)。  
平成8年4月1日より改定。  
水道料金平均改定率 25.7%
- 平成 8年 4月 1日 ○ 水道料金及び分担金改定。  
○ 平成8年度県水承認水量を37,489<sup>m</sup>³/日とする。  
夏期(7~9月)は、40,800<sup>m</sup>³/日。
- 7月 3日 ○ 東部浄水場第一期改築工事を2カ年継続事業により着手。  
・ 本体工事 配水池築造(PC 7,500<sup>m</sup>³ 1基)、管理棟建築等  
・ 機械、電気計 次亜注入設備、配水ポンプ設備、電気計装設備  
装設備工事  
○ 東部浄水場第一期改築工事に伴う主要配水幹線布設工事を開始する。
- 9月25日 ○ 埼玉県水道用水供給事業  
戸田東部支線南町工区送水管布設工事  
・ 工事概要 既設幹線川口I系φ700<sup>mm</sup>と戸田市東部浄水場を結ぶ  
戸田東部支線は、戸田市中町2丁目地先戸田市東部浄  
水場を発進立坑とし、川口市芝中田1丁目地先道路緑  
地を到達立坑とする長距離シールド工事  
・ 工事延長 2,589.6m  
・ 工 期 平成8年9月25日から平成11年10月8日まで
- 平成 9年 3月24日 ○ 県議会において県水供給単価改正案が議決される。  
・ 平成9・10年度 57円41銭×1.05=60.28  
・ 平成11年度~ 61円78銭×1.05=64.86
- 3月27日 ○ 消費税法等改正に伴う水道料金、分担金改定(議会議決)。  
・ 水道料金は平成9年6月1日から改定(消費税引上相当分2%)  
・ 分担金は平成9年4月1日から改定( " )
- 4月 1日 ○ 平成9年度県水承認水量を38,237<sup>m</sup>³/日とする。  
夏期(7~9月)は、41,300<sup>m</sup>³/日。
- 平成 10年 3月 6日 ○ 水道法改正に伴い、給水条例を一部改正(議会議決)。  
指定給水装置工事事業者規程を制定(H10.4.1施行)。
- 3月11日 ○ 東部浄水場第一期改築工事竣工式挙行。
- 4月 1日 ○ 平成10年度県水承認水量を38,647<sup>m</sup>³/日とする。  
夏期(7~9月)は、41,332<sup>m</sup>³/日。  
○ 東部浄水場で県水受水開始。
- 平成 11年 1月 1日 ○ 上・下水道料金のコンビニエンスストア収納事務を開始。  
2月 1日 ○ 水道部電算システム機種入れ替え。  
4月 1日 ○ 平成11年度県水承認水量を36,010<sup>m</sup>³/日とする。  
夏期(7~9月)は、38,702<sup>m</sup>³/日。
- 10月 1日 ○ 水道広報紙「みずのめぐみ」第1号創刊。
- 平成 12年 4月 1日 ○ 平成12年度県水承認水量を36,161<sup>m</sup>³/日とする。  
夏期(7~9月)は、38,842<sup>m</sup>³/日。
- 6月 1日 ○ 給水台帳システムを導入。

- 7月 8日 ○ 東部浄水場自家用発電機等設置事業を2カ年継続事業により着手。
- ・ 自家用発電機設備工事 発電機 500KVA 6.6KV
  - ・ 管理棟増築工事 非常用発電機室の増築 96.52㎡
- 12月 13日 ○ 第五期拡張事業計画を議会において議決。
- 平成 13年 3月 12日 ○ 第五期拡張事業計画認可申請。
- 3月 30日 ○ 第五期拡張事業計画厚生労働大臣認可(厚生労働省発健第298号)。
- 【計画の概要】
- ・ 計画目標年次 平成22年度
  - ・ 計画給水人口 130,000人
  - ・ 計画給水量
 

1日最大	63,800 m <sup>3</sup>
1日平均	54,200 m <sup>3</sup>
1人1日最大	491 l
1人1日平均	417 l
  - ・ 計画給水区域 戸田市全域
  - ・ 事業費 10,955,000千円
  - ・ 工期 平成13年度から平成22年度まで
- 4月 1日 ○ 平成13年度県水承認水量を36,429m<sup>3</sup>/日とする。  
夏期(7~9月)は、39,113m<sup>3</sup>/日。
- 中部浄水場で県水受水開始。
- 8月 8日 ○ 東部浄水場自家用発電設備工事及び管理棟増築工事竣工。
- 平成 14年 4月 1日 ○ 平成14年度県水承認水量を36,009m<sup>3</sup>/日とする。  
夏期(7~9月)は、38,693m<sup>3</sup>/日。
- 12月 13日 ○ 水道法改正に伴い、給水条例を一部改正(議会議決)。  
貯水槽水道の管理に関し、市及び設置者の責務を定める。
- 平成 15年 4月 1日 ○ 水道料金事務委託実施。
- 配水管布設及び更新工事において、耐震性、経済性を考慮しS形、SⅡ形配水管に代えて改良型であるNS形配水管を採用。
  - 平成15年度県水承認水量を33,665m<sup>3</sup>/日とする。  
夏期(7~9月)は、36,363m<sup>3</sup>/日。
- 平成 16年 3月 12日 ○ 西部浄水場次亜塩素素注入設備導入。
- 4月 1日 ○ 水道部電算システム更新。
- 平成16年度県水承認水量を32,753m<sup>3</sup>/日とする。  
夏期(7~9月)は、35,453m<sup>3</sup>/日。
- 平成 17年 1月 5日 ○ 水道部ホームページ開設。
- 3月 2日 ○ 西部浄水場鋼板製東側配水池塗装工事竣工。
- 4月 1日 ○ 西部浄水場運転管理業務委託の拡大。  
平成17年度県水承認水量を34,611m<sup>3</sup>/日とする。  
夏期(7~9月)は、37,313m<sup>3</sup>/日。
- 7月 1日 ○ 給水開始50周年をむかえる。
- 8月 1日 ○ 「給水開始50周年記念号 戸田市水道広報みずのめぐみ第13号」を発行。

- 12月14日 ○ 戸田市水道事業中期経営プラン2005(5ヵ年計画)を策定。
- 平成 18 年 3月 7日 ○ 西部浄水場鋼板製西側配水池塗装工事竣工。  
 3月31日 ○ 平成8年度から10ヵ年計画で実施した石綿管更新事業が完了。  
 4月 1日 ○ 3階建専用住宅直結給水を実施。  
 ○ 平成18年度県水承認水量を35,222m<sup>3</sup>/日とする。  
 夏期(7~9月)は、37,929m<sup>3</sup>/日。
- 平成 19 年 4月 1日 ○ 給水受付事務委託実施。  
 ○ 平成19年度県水承認水量を35,158m<sup>3</sup>/日とする。  
 夏期(7~9月)は、37,873m<sup>3</sup>/日。  
 7月 2日 ○ 戸田市上下水道事業経営審議会設置準備会議を発足。  
 12月17日 ○ 戸田市上下水道事業経営審議会条例を制定。
- 平成 20 年 4月 1日 ○ 平成20年度県水承認水量を35,372m<sup>3</sup>/日とする。  
 夏期(7~9月)は、38,092m<sup>3</sup>/日。  
 ○ 浄水場配水池等耐震診断を実施。
- 平成 21 年 3月25日 ○ 戸田市水道ビジョン策定。  
 4月 1日 ○ 平成21年度県水承認水量を35,263m<sup>3</sup>/日とする。  
 夏期(7~9月)は、37,989m<sup>3</sup>/日。
- 平成 22 年 4月 1日 ○ 平成22年度県水承認水量を33,766m<sup>3</sup>/日とする。  
 夏期(7~9月)は、34,685m<sup>3</sup>/日。  
 6月 1日 ○ 直結増圧給水方式導入 φ50…40世帯 10F φ75…150世帯 15F  
 12月 1日 ○ 水道施設整備実施計画策定。
- 平成 23 年 4月 1日 ○ 組織統合により、上下水道部となる(議会議決)。  
 ○ 平成23年度県水承認水量を34,464m<sup>3</sup>/日とする。  
 夏期(7~9月)は、34,908m<sup>3</sup>/日。  
 8月12日 ○ 西部・中部浄水場監視制御設備更新工事を継続事業により着手。
- 平成 24 年 4月 1日 ○ 平成24年度県水承認水量を35,044m<sup>3</sup>/日とする。  
 夏期(7~9月)は、34,851m<sup>3</sup>/日。  
 9月24日 ○ 西部浄水場井水施設更新工事を継続事業により着手。
- 平成 25 年 1月 1日 ○ 上下水道部の事務室を市役所本庁舎より新曽南庁舎へ移転。  
 3月11日 ○ 西部・中部浄水場監視制御設備更新工事が完了。運転開始。  
 4月 1日 ○ 平成25年度県水承認水量を33,999m<sup>3</sup>/日とする。  
 夏期(7~9月)は、34,181m<sup>3</sup>/日。  
 6月28日 ○ 西部浄水場井水施設更新工事が完了し、7月1日から運用開始。  
 12月16日 ○ 消費税法等改正に伴う水道料金、下水道使用料、分担金、加入金改定(議会議決)。平成26年4月1日から改定(消費税8%)。
- 平成 26 年 3月17日 ○ 第五期拡張事業の計画変更届出。  
 4月 1日 ○ 下水道事業法適化により、業務担当が水道業務課に統合され、上下水道経営課となる(議会議決)。  
 ○ 平成26年度県水承認水量を33,234m<sup>3</sup>/日とする。  
 夏期(7~9月)は、34,141m<sup>3</sup>/日。



6月27日 ○ 第五期拡張事業計画変更に伴い条例を一部改正(議会議決)。

【計画の概要】

- ・ 計画目標年次 平成32年度
- ・ 計画給水人口 138,300人

平成27年 3月30日 ○ 戸田市水道ビジョン2014(改訂版)を策定。

4月1日 ○ 平成27年度県水承認水量を34,872m<sup>3</sup>/日とする。  
夏期(7~9月)は、35,533m<sup>3</sup>/日。  
○ 耐用年数の長いGX管を採用。

6月17日 ○ 戸田市水道事業中期経営計画を策定。

平成28年 4月1日 ○ 上下水道事業包括委託開始

○ 平成28年度県水承認水量を34,983m<sup>3</sup>/日とする。  
夏期(7~9月)は、35,370m<sup>3</sup>/日。

平成29年 1月16日 ○ 私道内配水管布設工事開始。

2月24日 ○ 上下水道部公式キャラクター「戸田シズク・ぽたりん」誕生。  
○ 西部浄水場電気設備更新及び中央監視装置改良工事着手。

3月3日 ○ 西部浄水場防災倉庫・電気棟更新工事着手。

4月1日 ○ 平成29年度県水承認水量を35,088m<sup>3</sup>/日とする。  
夏期(7~9月)は、35,160m<sup>3</sup>/日。

○ 上下水道料金のクレジットカード収納事務を開始。

12月12日 ○ 第五期拡張事業第二回変更届出認可。

平成30年 3月12日 ○ 第五期拡張事業計画変更に伴い条例を一部改正(議会議決)。

【計画の概要】

- ・ 計画目標年次 平成36年度
- ・ 計画給水人口 145,600人

4月1日 ○ 平成30年度県水承認水量を35,293m<sup>3</sup>/日とする。  
夏期(7~9月)は、35,180m<sup>3</sup>/日。

平成31年 3月5日 ○ 西部浄水場防災倉庫・電気棟更新工事 引渡し。

3月18日 ○ 西部浄水場電気設備更新及び中央監視装置改良工事 引渡し。

3月25日 ○ 戸田市布設工事監督者が監督を行う水道の布設工事、布設工事の監督者及び水道技術管理者の資格を定める条例を一部改正(議会議決)。  
○ 消費税法等改正に伴う水道料金、分担金、加入金改定(議会議決)。  
令和元年10月1日から改定(消費税10%)。

4月1日 ○ 平成31年度県水承認水量を35,386m<sup>3</sup>/日とする。  
夏期(7~9月)は、35,359m<sup>3</sup>/日。

○ 戸田市水道事業中期経営計画(平成31年度~平成37年度)を策定。

令和元年 9月26日 ○ 水道法改正に伴い、給水条例を一部改正(議会議決)。

令和2年 4月1日 ○ 令和2年度県水承認水量を35,460m<sup>3</sup>/日とする。  
夏期(7~9月)は、35,563m<sup>3</sup>/日。

- 6月 1日 ○ 新型コロナウイルス感染症緊急生活支援対策として、水道料金の基本料金 4か月分の減免を実施(議会議決)。
- 令和 3年 4月 1日 ○ 水安全部に組織改正[総務課、水道施設課、下水道施設課、河川課](議会議決)。  
○ 令和3年度県水承認水量を36,915 $\text{m}^3$ /日とする。  
夏期(7~9月)は、36,722 $\text{m}^3$ /日。
- 令和 4年 4月 1日 ○ 令和4年度県水承認水量を36,018 $\text{m}^3$ /日とする。  
夏期(7~9月)は、35,911.5 $\text{m}^3$ /日。
- 7月 1日 ○ 原油価格・物価高騰に対する緊急支援策として、水道料金の基本料金 4か月分の減免を実施(議会議決)。
- 令和 5年 4月 1日 ○ 令和5年度県水承認水量を34,952.7 $\text{m}^3$ /日とする。  
夏期(7~9月)は、34,663.4 $\text{m}^3$ /日。
- 令和 6年 2月 3日 ○ 令和6年1月1日に発生した令和6年能登半島地震による応急給水活動のため職員を輪島市へ派遣。(水道事業:2名、市長部局:2名)  
(活動期間:令和6年2月3日~2月8日)
- 令和 6年 4月 1日 ○ 令和6年度県水承認水量を34,890.7 $\text{m}^3$ /日とする。  
夏期(7~9月)は、34,671.1 $\text{m}^3$ /日。

## 2. 事業の概要

### (1) 給水人口及び給水戸数の推移

年 度	(a) 行政区域 内人口(人)	(b) 計画給水 人口(人)	(c) 給水人口 (人)	(d) 給水戸数	普及率(%)		備 考
					(c)/(a)	(c)/(b)	
昭和							
30	—	20,000					
31	17,600	20,000	9,410	1,800	53.5	47.1	
33	25,658	20,000	15,786	3,508	61.5	78.9	料金改定
36	34,402	40,000	26,216	8,322	76.2	65.5	
39	50,357	54,000	44,570	12,797	88.5	82.5	
41	55,478	77,600	51,474	14,803	92.8	66.3	
47	72,442	109,000	72,442	24,572	100.0	66.5	
48	73,817	109,000	73,817	25,023	100.0	67.7	料金改定
50	75,404	109,000	75,404	25,087	100.0	69.2	料金改定
52	77,113	80,000	77,113	25,259	100.0	96.4	
56	77,004	80,000	77,004	25,672	100.0	96.3	料金改定
平成							
元	84,716	93,000	84,716	31,307	100.0	91.1	
4	90,490	93,000	90,490	35,316	100.0	97.3	料金改定
6	95,486	107,000	95,486	38,141	100.0	89.2	
8	101,982	107,000	101,982	41,596	100.0	95.3	料金改定
14	110,843	130,000	110,843	47,710	100.0	85.3	
24	128,345	130,000	128,345	57,447	100.0	98.7	
25	130,751	130,000	130,751	58,927	100.0	100.6	
26	133,319	138,300	133,319	60,325	100.0	96.4	
27	135,776	138,300	135,776	61,798	100.0	98.2	
28	137,788	138,300	137,788	63,347	100.0	99.6	
29	138,960	145,600	138,960	64,357	100.0	95.4	
30	139,770	145,600	139,770	65,281	100.0	96.0	
令和							
元	140,645	145,600	140,645	66,180	100.0	96.6	
2	140,952	145,600	140,952	67,183	100.0	96.8	
3	141,206	145,600	141,206	67,776	100.0	97.0	
4	141,927	145,600	141,927	68,663	100.0	97.5	
5	141,988	145,600	141,988	69,414	100.0	97.5	

## (2) 給水量、有収水量の推移

年 度	(a) 年 間 総給水量 (m <sup>3</sup> )	1日最大 給水量 (m <sup>3</sup> )	1日平均 給水量 (m <sup>3</sup> )	(b) 年 間 総有収水量 (m <sup>3</sup> )	1日平均 有収水量 (m <sup>3</sup> )	有収率 (b)／(a) (%)
昭和						
31	176,700	900	482	146,869	401	83.1
33	913,363	3,561	2,502	692,888	1,898	75.9
36	1,876,070	6,300	5,139	1,685,701	4,618	89.9
39	3,597,949	17,489	9,725	3,196,621	8,734	88.8
41	5,420,662	20,243	14,851	4,467,317	12,239	82.4
47	11,828,859	40,021	32,408	9,959,161	27,285	84.2
48	12,489,160	42,584	34,217	10,416,721	28,539	83.4
50	14,441,346	49,654	39,457	11,197,172	30,593	77.5
52	13,875,026	48,822	38,014	11,726,776	32,128	84.5
56	13,787,719	46,986	37,775	11,307,063	30,978	82.0
平成						
元	15,943,640	52,220	43,562	13,579,415	37,204	85.2
4	16,942,380	54,310	46,417	14,406,586	39,470	85.0
6	16,839,140	53,470	46,135	14,352,444	39,322	85.2
8	17,019,230	53,620	46,628	14,913,756	40,860	87.6
14	16,156,350	50,730	44,264	14,666,659	40,183	90.8
24	15,551,943	46,480	42,608	14,765,642	40,453	94.9
25	15,831,080	46,780	43,372	14,872,523	40,746	93.9
26	16,074,590	47,080	44,040	14,835,291	40,644	92.3
27	16,048,016	47,370	43,847	14,908,027	40,732	92.9
28	16,279,525	48,180	44,601	14,990,927	41,071	92.1
29	16,286,720	48,160	44,621	15,235,918	41,742	93.5
30	16,261,550	48,180	44,552	15,158,306	41,529	93.2
令和						
元	16,241,320	47,150	44,375	15,048,390	41,115	92.7
2	16,861,000	48,790	46,195	15,447,615	42,322	91.6
3	16,435,838	47,620	45,030	15,381,123	42,140	93.6
4	16,018,820	47,260	43,887	15,085,053	41,329	94.2
5	16,106,660	46,630	44,007	15,034,431	41,078	93.3

(c) 無効・無収 水 量 (m <sup>3</sup> )	無効・無収率 (c)／(a) (%)	1人1日 平均給水量 (ℓ)	1人1日 最大給水量 (ℓ)	1人1日 平均有収水量 (ℓ)
19,831	11.2	51	96	43
220,475	24.1	158	226	120
190,369	10.1	196	240	176
401,328	11.2	218	392	196
953,345	17.6	289	393	238
1,869,698	15.8	447	552	377
2,072,439	16.6	464	577	387
3,244,174	22.5	523	659	406
2,148,250	15.5	493	633	417
2,480,656	18.0	491	610	402
2,364,225	14.8	514	616	439
2,535,794	15.0	513	600	436
2,486,696	14.8	483	560	412
2,105,474	12.4	457	526	401
1,489,691	9.2	399	458	363
786,301	5.1	334	362	317
958,557	6.1	334	358	314
1,239,299	7.7	333	353	307
1,139,989	7.1	325	349	302
1,288,598	7.9	326	350	300
1,050,802	6.5	322	347	301
1,103,244	6.8	319	345	298
1,192,930	7.4	317	335	296
1,413,385	8.4	328	346	300
1,054,715	6.4	319	337	299
933,767	5.8	310	333	292
1,072,229	6.7	310	328	290

(3) 拡張事業の経過 【その1】

区 分		創 設 事 業	第一期拡張事業 (第1次)
事業認可年月日		昭和29年10月8日	昭和35年12月28日
目標年次		昭和46年	昭和45年
事業費		105,000千円	72,300千円
内 訳	起 債	88,000千円	70,000千円
	国庫補助金	11,000千円	—
	他会計出資金他	—	—
	自己財源	6,000千円	2,300千円
給 水 人 口		20,000 人	40,000 人
1 日 最 大 給 水 量		3,600 m <sup>3</sup>	8,520 m <sup>3</sup>
1 人 1 日 最 大 給 水 量		180 ℓ	213 ℓ
水 源		地下水(取水井2本)	地下水(取水井3本)
給 水 区 域		戸田町全域(堤外地を除く)	戸田町全域(堤外地を除く)
施 設 概 要		<p>浄水場(現東部浄水場)施設</p> <p>配水池446.9m<sup>3</sup>.....2池</p> <p>着水兼水量井.....1池</p> <p>配水ポンプ室.....1棟</p> <p>機械設備</p> <p>・ポンプ 40HP、30HP、15HP</p> <p>10HP.....4台</p> <p>・自家発電80KVA 120HP</p> <p>.....1台</p> <p>量水器室 上屋、</p> <p>ベンチュリー30Cmm</p> <p>.....1棟</p> <p>水源設備</p> <p>さく井300mm×230m...2井</p> <p>ポンプ室他</p> <p>電気設備</p> <p>配水管(鑄鉄管)</p> <p>φ 300 mm .....720 m</p> <p>φ 250 mm .....790 m</p> <p>φ 200 mm .....580 m</p> <p>φ 150 mm .....3,090 m</p> <p>φ 100 mm .....6,250 m</p> <p>φ 75 mm .....12,870 m</p> <p>(鋼管40%.....1,430 m)</p> <p>合 計.....25,730 m</p> <p>その他設備 公舎、倉庫等、</p> <p>電話設備等</p>	<p>東部浄水場施設</p> <p>配水池720m<sup>3</sup>.....2池</p> <p>配水ポンプ室.....変電室拡張</p> <p>機械及び装置 配水ポンプ</p> <p>30HP...1台</p> <p>西部浄水場施設</p> <p>水源設備</p> <p>さく井300mm×230m...1井</p> <p>取水ポンプ、導水管</p> <p>配水場設備 着水井、滅菌室</p> <p>配水池261m<sup>3</sup>.....2池</p> <p>配水ポンプ室 吸水弁</p> <p>機械及び装置</p> <p>ポンプ11kW直結タービン</p> <p>...1台</p> <p>19kW直結タービンK</p> <p>...1台</p> <p>25HP~30HP</p> <p>ガソリン兼用 ...2台</p> <p>電気設備</p> <p>配水管(CIP)</p> <p>φ 300 mm .....575 m</p> <p>φ 250 mm .....140 m</p> <p>φ 200 mm(ACP) 5,659 m</p> <p>φ 150 mm .....2,560 m</p> <p>φ 100 mm .....2,680 m</p> <p>φ 75 mm .....175 m</p> <p>合 計.....12,489 m</p> <p>その他設備</p>

第一期拡張事業 (第2次)	第一期拡張事業 (第3次)	第二期拡張事業
昭和37年12月25日	昭和41年1月7日	昭和47年3月31日
昭和50年	昭和45年	昭和50年
270,000千円	651,564千円	719,000千円
255,000千円	603,290千円	522,000千円
—	—	—
—	—	100,000千円
15,000千円	48,274千円	97,000千円
54,000人	77,600人	109,000人
16,580 m <sup>3</sup>	32,600 m <sup>3</sup>	72,485 m <sup>3</sup>
307 ℓ	420 ℓ	595 ℓ
地下水(取水井8本)	地下水(取水井12本) 県営水道受水(5,600m <sup>3</sup> /日)	地下水(取水井10本) 県営水道受水(31,000m <sup>3</sup> /日)
戸田町全域(堤外地を除く)	戸田町全域(堤外地を除く)	戸田市全域(堤外地を除く)
<b>東部浄水場施設</b> 配水池720m <sup>3</sup> …………… 2池 さく井350mm×250m… 1井 配水ポンプ 30HP タービンポンプ…………… 1台 取水ポンプ設備 <b>西部浄水場施設</b> さく井350mm×250m… 4井 取水ポンプ設備 …………… 4台 着水井、塩素滅菌設備 配水池1,649m <sup>3</sup> …………… 2池 配水ポンプ室及び配水ポンプ 55kW …………… 1台 30kW …………… 2台 電気設備 <b>配水管(CIP)</b> φ400mm …………… 180m φ300mm(ACP) 3,459m φ250mm …………… 435m φ200mm …… 3,330m φ150mm …… 8,590m φ100mm …… 8,085m φ75mm …………… 320m 合 計 …… 24,399m	<b>西部浄水場施設</b> さく井350mm×250m… 1井 取水ポンプ室及びポンプ、 導水管 配水ポンプ 33kW …… 1台 <b>中部浄水場施設</b> さく井350mm×250m… 1井 取水ポンプ室及びポンプ、 導水管 塩素滅菌設備 配水池1,800m <sup>3</sup> …………… 2池 取水ポンプ室(RC造、2F) …… 1棟 配水ポンプ 45kW …… 3台 <b>配水管(ACP)</b> φ300mm …… 1,890m φ250mm …… 2,190m φ200mm …… 4,130m φ150mm …… 1,250m 合 計 …… 9,460m  ※県水受水 中部浄水場 昭和43年4月 西部浄水場 昭和46年7月	<b>西部浄水場施設</b> 配水池(鋼板製円形) 7,500m <sup>3</sup> …………… 2池 配水ポンプ250kW…………… 3台 配水ポンプ室(RC造、2F) …… 1棟 <b>配水管(DIP)</b> φ600mm …… 1,740m φ500mm …… 2,430m φ450mm …………… 860m φ400mm …………… 500m φ300mm …… 4,030m φ250mm …………… 220m φ200mm …… 8,060m φ150mm …… 3,140m φ100mm(VP)… 13,830m 合 計 …… 34,810m

【その2】

区 分		第二期拡張事業(変更)	第三期拡張事業
事業認可年月日		昭和52年2月28日	平成元年3月17日
目標年次		昭和55年	平成7年
事業費		2,049,416千円	3,328,000千円
内 訳	起債	1,650,000千円	1,968,000千円
	国庫補助金	—	—
	他会計出資金他 自己財源	152,748千円 246,668千円	360,000千円 1,000,000千円
給水人口		80,000人	93,000人
1日最大給水量		56,000 m <sup>3</sup>	60,000 m <sup>3</sup>
1人1日最大給水量		700 l	645 l
水源		地下水(取水井10本) 県営水道受水(44,000m <sup>3</sup> /日)	地下水(取水井10本) 県営水道受水(52,000m <sup>3</sup> /日)
給水区域		戸田市全域(堤外地を除く)	戸田市全域(堤外地を除く)
施設概要		西部浄水場施設 配水ポンプ250kW …… 1台 自家発電機750KVA … 1台 配水管(DIP) φ 500 mm …… 2,000 m φ 300 mm …… 280 m φ 200 mm …… 2,660 m φ 150 mm …… 7,080 m φ 100 mm …… 7,720 m 合 計 …… 19,740 m	東部浄水場施設 次亜塩素酸ソーダ注入機(取替) …… 2台 中部浄水場施設 次亜塩素酸ソーダ注入機(取替) …… 2台 配水ポンプ(取替)45kW …… 4台 トリクロロエチレン除去装置 (瀑気塔) …… 2基 自家発電機設備(取替) 250KVAガスタービン …… 1台 電気計装制御設備(受変電、監視制御、遠方監視、計装設備) 西部浄水場施設 電気計装制御設備、受変電、監視制御、遠方監視、計装設備、消毒設備、ガス漏洩検知器 配水ポンプ55kW …… 2台 配水管(DIP) φ 600 mm …… 9 m φ 400 mm …… 84 m φ 300 mm …… 8,897 m φ 250 mm …… 713 m φ 200 mm …… 8,733 m φ 150 mm …… 4,144 m φ 100 mm …… 82,769 m φ 75 mm …… 6,895 m 合 計 …… 112,244 m



第四期拡張事業		第五期拡張事業		第五期拡張事業 (変更)	第五期拡張事業 (変更)
平成6年3月31日		平成13年3月30日		平成26年6月27日	平成30年3月12日
平成12年		平成22年		平成32年	平成36年
7,566,000千円		10,955,000千円		変更なし	変更なし
5,938,000千円		4,713,000千円			
—		—			
142,100千円		2,741,752千円			
1,485,900千円		3,500,248千円			
107,000人		130,000人		138,300人	145,600人
63,700m <sup>3</sup>		63,800m <sup>3</sup>		変更なし	変更なし
595ℓ		491ℓ			
地下水(取水井10本) 11,300m <sup>3</sup> /日		地下水(取水井10本) 11,400m <sup>3</sup> /日			
県営水道受水 52,400m <sup>3</sup> /日		県営水道受水 52,400m <sup>3</sup> /日			
戸田市全域		戸田市全域			
県水受水設備	一式	拡張事業			
次亜注入設備	一式	浄水場拡張事業			
浄水場用地整地	一式	西部浄水場配水ポンプインバータ設備	一式		
配水池築造	2池	東部浄水場配水池築造	1池		
配水ポンプ設備	3台	東部浄水場機械電気計装設備	一式		
配水流量計設備	一式	末端監視局設備	2局		
場内連絡管	一式	配水管布設事業			
緊急しゃ断弁設備	一式	φ500配水管布設	220m		
管理棟建築	1棟	φ400配水管布設	1,885m		
電気計装設備	一式	φ300配水管布設	2,845m		
自家発電機設備	一式	φ200配水管布設	1,295m		
浄水場内整備	一式	φ150配水管布設	11,415m		
φ600配水管布設	830m	φ100配水管布設	36,420m		
φ500配水管布設	120m	付帯工事	一式		
φ400配水管布設	2,890m	改良・更新事業			
φ300配水管布設	5,390m	浄水場施設更新工事	一式		
φ200配水管布設	5,190m	石綿管更新工事	一式		
φ150配水管布設	12,700m	鑄鉄管更新工事	一式		
φ100配水管布設	17,840m	付帯工事	一式		
付帯工事	一式				

### 3. 令和5年度事業概況

#### (1) 総括事項

##### ア. 給水状況

本市の水道事業については、本年度末における給水人口は 141,988 人で、前年度と比較して 61 人(0.04%)増加し、給水戸数は 69,414 戸で、前年度と比較して 751 戸(1.1%)増加しました。

年間総給水量は 16,106,660 立方メートル(県水受水量 12,790,210 立方メートル、井水取水量 3,316,450 立方メートル)で、前年度と比較して 87,840 立方メートル(0.5%)増加しましたが、年間総有収水量は 15,034,431 立方メートルで、前年度と比較して 50,622 立方メートル(0.3%)減少しました。また、事業の効率性に影響する有収率は 93.3%で、前年度と比較して 0.9 ポイント減となりました。

##### イ. 建設改良事業(消費税及び地方消費税込み)

建設改良事業として 801,774,866 円を投じ、配水管布設工事、配水管更新工事等を実施し、耐震性の強化を図りました。また、浄水場の施設改修工事として、西部浄水場 1 号配水ポンプオーバーホール及び VVVF 盤更新等工事等を実施しました。

##### ウ. 収益的収支の状況(消費税及び地方消費税抜き)

収益的収支における事業収益は 2,360,376,982 円で、前年度と比較して 36,692,777 円(1.5%)減少しました。この主な要因は、給水装置新設等に係る分担金が減少したことによるものです。

また、事業費用は 2,226,997,230 円で、前年度と比較して 80,960,576 円(3.5%)減少したことから、結果として収益的収支については、当年度純利益が 133,379,752 円で、前年度と比較して 44,267,799 円(49.7%)増加しました。

また、水道料金の 1 立方メートル当たりの供給単価(収入)は 132 円 15 銭で、新型コロナウイルス感染症対策として基本料金の減免を行った前年度と比較して 12 円 53 銭(10.5%)増加し、給水原価(費用)は 142 円で、前年度と比較して 4 円 96 銭(3.4%)減少しました。この結果、収支単価は、前年度(27 円 34 銭費用超過)と比較して 17 円 49 銭の負担減となりましたが、9 円 85 銭の費用超過となりました。

##### エ. 資本的収支の状況(消費税及び地方消費税込み)

資本的収入については、収入総額 376,529,900 円で、前年度と比較して 25,362,810 円(7.2%)増加しました。

資本的支出については、支出総額 1,150,999,521 円で、前年度と比較して 173,322,974 円(17.7%)増加しました。主な支出の内容は、工事等の建設改良費と企業債償還金です。

これにより、資本的収入が資本的支出に不足する額 774,469,621 円は、過年度分損益勘定留保資金 275,257,929 円、当年度分損益勘定留保資金 432,946,539 円、当年度分消費税及び地方消費税資本的収支調整額 66,265,153 円で補てんしました。

#### (2) 経営指標に関する事項

令和5年度決算における経営成績について、経営の健全性を示す経常収支比率は、営業費用の減少により前年度比 2.13 ポイント増の 105.99%となり、健全経営の水準とされる 100%を上回っています。また、料金水準の妥当性を示す料金回収率は、前年度に基本料金の減免を行ったことにより、前年度比 11.66 ポイント増の 93.06%となりましたが、依然として事業に必要な費用を給水収益で賄っている状況とされる 100%を下回っています。

施設の状況については、償却対象資産の減価償却の状況を示す有形固定資産減価償却率は前年度比 0.93 ポイント増の 52.39%、法定耐用年数を経過した管路延長の割合を示す管路経年化率は、令和5年度水道管路更新計画策定業務にて整理した結果、法定耐用年数を経過した管路延長が増加したことにより、前年度比 10.92 ポイント増の 29.40%となっています。一方、当該年度に更新した管路延長の割合を示す管路更新率は前年度比 0.09 ポイント増の 0.37%に留まっています。

今後も優先度及び重要度の高い施設や設備から計画的に施設更新を行いながら、健全な施設の維持や大規模災害に備えた資金の確保に努めてまいります。

### (3) 議会議決事項

番 号	提 出 年 月 日	議 決 年 月 日	件 名
報告第11号	令和5年5月30日	令和5年5月30日	令和4年度戸田市水道事業会計予算繰越計算書の報告について
報告第14号	令和5年8月30日	令和5年8月30日	令和4年度戸田市水道事業会計決算における資金不足比率の報告について
議案第68号	令和5年8月30日	令和5年9月26日	令和4年度戸田市水道事業会計未処分利益剰余金の処分について
議案第77号	令和5年8月30日	令和5年9月26日	令和5年度戸田市水道事業会計補正予算(第1号)
認定第12号	令和5年8月30日	令和5年9月26日	令和4年度戸田市水道事業会計決算認定について
議案第9号	令和6年2月21日	令和6年3月26日	戸田市水道事業及び下水道事業の設置等に関する条例及び戸田市監査委員条例の一部を改正する条例
議案第24号	令和6年2月21日	令和6年3月26日	戸田市水道事業給水条例及び戸田市布設工事監督者が監督業務を行う水道の布設工事、布設工事監督者の資格及び水道技術管理者の資格を定める条例の一部を改正する条例
議案第50号	令和6年2月21日	令和6年3月26日	令和6年度戸田市水道事業会計予算

### (4) 行政官庁認可事項

該当事項なし

## (5) 建設改良工事の概要

### ア. 配水管工事

(単位:円)

工 事 名	施 工 内 容	工 事 費	内消費税及び地方消費税	着工年月日	竣工検査年月日	契 約 先
令和5年度配水管更新 No. 1 工事	DIP GX形φ300 93.9m 制水弁工φ300 1箇所 給水管工 16箇所	45,348,600	4,122,600	令和5年9月21日	令和6年2月26日	(株) えぐち
令和5年度配水管更新 No. 2 工事	DIP GX形φ200 21.2m DIP GX形φ150 1.1m DIP GX形φ100 123.8m 制水弁工φ200 2基 制水弁工φ100 7基	51,944,200	4,722,200	令和5年9月21日	令和6年2月27日	(株) 市村設備機器
令和5年度配水管更新 No. 3 工事	DIP GX形φ100 129.3m 制水弁工φ100 3箇所 給水管工 8箇所	24,013,000	2,183,000	令和5年9月21日	令和6年1月26日	三協建設工業 (株)
令和5年度浅間橋水管 橋更新工事	SUSφ150 15.7m DIP GX形φ150 55.6m DIP GX形φ100 6.9m 制水弁工φ150 1基	44,464,200	4,042,200	令和5年11月16日	令和6年3月28日	(株) えぐち
(仮称) 3号橋築造工 事に伴う配水管布設替 え工事	SUSφ100 16.6m DIP GX形φ100 35.9m	20,020,000	1,820,000	令和5年5月30日	令和5年12月25日	(株) 市ヶ谷組
雨水貯留管建設工事 に伴う配水管布設替え 工事	DIP GX形φ200 7.3m 仮配水管工 1式	9,680,000	880,000	令和5年6月1日	令和5年7月26日	(株) えぐち
北戸田駅西口駅前地区 電線共同溝築造工事 (その1)に伴う配水 管布設替え工事	DIP GX形φ100 38.0m 給水管工 2箇所	8,522,800	774,800	令和5年6月1日	令和5年9月22日	(有) 埼京住建
令和5年度公共下水道 雨水築造(その1)工 事に伴う配水管布設替 え工事	DIP GX形φ150 25.0m 仮配水管工 1式	12,100,000	1,100,000	令和5年10月5日	令和6年1月17日	(株) ジンワ

## イ. 消火栓工事

(単位:円)

工 事 名	施 工 内 容	工 事 費	内消費税及び地方消費税	着工年月日	竣工検査年月日	契 約 先
令和5年度消火栓整備 No. 1 工事	単口地下式消火栓 1基	913,000	83,000	令和5年6月1日	令和5年9月22日	(有) 埼京住建
令和5年度消火栓整備 No. 2 工事	単口地下式消火栓 1基	968,000	88,000	令和5年9月21日	令和6年2月27日	(株) 市村設備機器
令和5年度工業用水 消火栓撤去新設工事	消火栓新設工 4基 消火栓撤去工 4基 舗装復旧工 129.9㎡	14,729,000	1,339,000	令和5年12月5日	令和6年3月7日	小国土木建設(株)

## ウ. 浄水施設工事

(単位:円)

工 事 名	施 工 内 容	工 事 費	内消費税及び地方消費税	着工年月日	竣工検査年月日	契 約 先
令和5年度東部浄水場 2号配水ポンプ吐出弁 及び逆止弁等更新工事	吐出弁 φ400 1基 逆止弁 φ400 1基 排水ポンプ φ50 2台	15,144,800	1,376,800	令和5年8月17日	令和6年3月19日	(株) アップテール
令和5年度1号・2 号・9号取水井水位計 設置工事	投込式水位計 3組	5,335,000	485,000	令和5年10月6日	令和6年3月14日	昱(株) 北関東支店

建設改良費の繰越による工事（令和4年度～令和5年度）

（単位：円）

工 事 名	施 工 内 容	工 事 費	内消費税及び地方消費税	着工年月日	竣工検査年月日	契 約 先
令和4年度配水管布設 No. 2 工事	DIP GX形φ150 25.8m 制水弁工φ150 1基	3,212,000	292,000	令和5年6月15日	令和6年3月18日	(株) 宮土木
令和4年度配水管更新 No. 2 工事	DIP GX形φ300 8.2m DIP GX形φ100 136.5m 制水弁工φ100 5基 給水管工 5箇所 仮配水管工 1式 舗装復旧工 414.0㎡	42,088,200	3,826,200	令和4年12月20日	令和5年6月29日	(有) 埼京住建
令和4年度配水管更新 No. 3 工事	DIP GX形φ100 98.7m 制水弁工φ100 4基 給水管工 12箇所 仮配水管工 1式 舗装復旧工 551.7㎡	29,447,000	2,677,000	令和4年12月14日	令和5年5月31日	三協建設工業（株）
令和4年度配水管更新 No. 4 工事	DIP GX形φ200 76.9m DIP GX形φ100 5.9m 制水弁工φ200 2基 制水弁工φ100 1基 仮配水管工 1式 舗装復旧工 289.7㎡	35,626,800	3,238,800	令和4年12月14日	令和5年4月19日	(株) 山上建設
令和4年度配水管更新 No. 5 工事	DIP GX形φ300 146.4m 制水弁工φ300 1基 給水管工 1箇所 仮配水管工 1式 舗装復旧工 704.0㎡	53,460,000	4,860,000	令和4年12月14日	令和5年4月28日	(株) えぐち
令和4年度ガス工事に 伴う配水管撤去工事	配水管撤去φ100 87.7m	4,994,000	454,000	令和5年2月15日	令和5年4月27日	(有) 埼京住建
令和4年度東部浄水場 3号配水ポンプ吐出弁 及び逆止弁更新工事	吐出弁 φ400 1基 逆止弁 φ400 1基	14,405,600	1,309,600	令和4年12月2日	令和5年5月19日	(株) アップテール

建設改良費の継続費による工事(令和4年度～令和5年度)

(単位:円)

工 事 名	施 工 内 容	工 事 費	内消費税及び地方消費税	着工年月日	竣工検査年月日	契 約 先
令和4年度西部浄水場 1号配水ポンプオ バーホール及びVWF盤 更新等工事	1号配水ポンプ用VWF盤 2面 1号配水ポンプ用変圧器盤 2面 1号配水ポンプ盤機能増設 1式 No.1・No.2銅製配水池水位計 2組 No.2RC配水池水位計 1組 4号・5号配水ポンプ用満水検知器 2個 1号配水ポンプオーバーホール(ポンプ本体)[現地] 1式 1号配水ポンプオーバーホール(電動機)[工場] 1式 3号配水ポンプ用電動機整備[現地] 1式	192,500,000	17,500,000	令和4年8月26日	令和6年1月19日	昱(株)北関東支店

#### 4. 現有施設の概況

##### (1) 施設用地

施設用地	所在地	使用区分	面積
中部浄水場用地	下前1丁目169、170、171番地	配水、取水施設	2,322.00m <sup>2</sup>
“ 拡張用地	“ 261-1、262番地	拡張計画地	754.14m <sup>2</sup>
“ “	“ 258、261-2、260-2番地	駐車場	463.00m <sup>2</sup>
東部浄水場用地	中町2丁目286番地外5筆	配水、取水施設	3,656.17m <sup>2</sup>
西部浄水場用地	笹目2丁目23番地の25	“	7,520.03m <sup>2</sup>
第5号井戸敷用地	笹目1丁目13番地の20	取水施設	74.42m <sup>2</sup>
第7号井戸敷用地	笹目南町1173-2、1173-3番地	“	59.00m <sup>2</sup>
第8号井戸敷用地	笹目3丁目21番地の17	“	46.55m <sup>2</sup>
第2号井戸敷用地	中町2丁目424番地の2	“	39.00m <sup>2</sup>
第3号井戸敷用地	下戸田1丁目5番地の6	“	67.00m <sup>2</sup>
合計			15,001.31m <sup>2</sup>

##### (2) 取水施設

区分 井戸	住所	ケーシング 口径(mm)	深さ (m)	揚水機 口径(mm)	ポンプ 出力(kW)	揚水能力 (m <sup>3</sup> /分)	公称能力 (m <sup>3</sup> /日)	地盤高 (m)	さく井 年月
1号井	中町 2-21-15	350	250	150	37.0	2.25	2,295	3.350	(S31. 6) H10. 12
2号井	中町 2-14-3	350	253	150	37.0	2.25	2,295	3.097	(S33. 4) H11. 2
3号井	下戸田 1-5-6	300	218	125	22.0	2.10	2,142	3.951	S35. 7
4号井	笹目 2-23-25	350	250	150	45.0	2.50	2,550	5.135	(S38. 3) R4. 5
5号井	笹目 1-13-20	350	250	150	45.0	2.50	2,550	4.407	S39. 3
6号井	喜沢南 1-7-6	350	230	150	37.0	2.25	2,295	3.706	S40. 7
7号井	笹目南町 2-16	350	253	150	37.0	2.57	2,621	4.046	S40. 8
8号井	笹目 3-21-17	300	230	150	37.0	2.40	2,448	4.949	S40. 12
9号井	下前 1-7-5	300	240	150	37.0	2.40	2,448	1.571	S42. 8
10号井	笹目 1-38	300	230	150	30.0	2.57	2,621	5.987	S42. 8
合計	—	—	—	—	364.0	23.79	24,265	—	—
平均	—	—	240.4	—	36.4	2.37	2,426	—	—



災害時深井戸用発電機設置概要

井戸名	設置年	容量	備考
2号井	H 12年	65 KVA	
3号井	H 10年	50 KVA	
5号井	H 24年	80 KVA	
7号井	H 9年	65 KVA	
8号井	H 8年	65 KVA	

改 年 良 月	ス ト レ ー ナ ー 位 置					
H10. 12	141. 0m ~152. 0m	163. 0m ~174. 0m	185. 0m ~207. 0m	223. 5m ~234. 5m		
H11. 2	141. 5m ~152. 5m	163. 5m ~180. 0m	185. 5m ~191. 0m	196. 5m ~207. 5m	224. 0m ~235. 0m	
H2. 12	92. 0m ~111. 0m	125. 0m ~132. 0m	144. 0m ~160. 0m	172. 0m ~183. 0m	188. 0m ~206. 0m	
R4. 5	114. 5m ~129. 6m	140. 6m ~146. 3m	159. 9m ~165. 6m	189. 1m ~211. 9m	218. 9m ~239. 0m	
H29. 3	119. 0m ~125. 0m	130. 0m ~136. 0m	151. 0m ~163. 0m	173. 0m ~184. 0m	205. 0m ~212. 0m	233. 0m ~250. 0m
H23. 3	152. 0m ~158. 0m	176. 0m ~194. 0m	212. 0m ~218. 0m	221. 0m ~227. 0m		
H30. 3	124. 0m ~131. 0m	145. 0m ~152. 0m	175. 0m ~194. 0m	212. 0m ~218. 0m	242. 0m ~248. 0m	
H30. 3	95. 0m ~110. 0m	134. 0m ~140. 0m	155. 0m ~161. 0m	179. 0m ~191. 0m		
H2. 12	146. 0m ~153. 0m	164. 0m ~170. 0m	174. 0m ~180. 0m	186. 0m ~192. 0m	198. 0m ~206. 0m	225. 0m ~231. 0m
H24. 3	129. 0m ~147. 0m	159. 0m ~165. 0m	183. 0m ~189. 0m	195. 0m ~201. 0m	213. 0m ~219. 0m	
—	—	—	—	—	—	—
—	—	—	—	—	—	—

(3) 配水施設

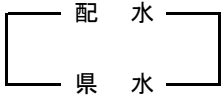
施設名	浄水場名	東 部 浄 水 場
所 在		戸田市中町2丁目21番15号
敷 地 面 積		浄水場敷地 3,656.17㎡
配 水 池		コンクリート(PC)製 直径24.5m×高さ 15.91m 7,500㎡
配 水 ポ ン プ		両吸込うず巻ポンプ(φ400mm×φ250mm) 11.8㎡/分×40m×975rpm×110kW 3台 ※ 3台とも、速度制御式
真 空 ポ ン プ		水封式真空ポンプ 1.1㎡/分×200V×2.2kW 2台
水 位 計 器		静電容量式 有効水位 15.91m (配水池) 1台
流 量 計 器		配水電磁流量計 φ500mm 0~3,000㎡/H 県水受水電磁流量計 φ400mm 0~1,500㎡/H
		
滅 菌 設 備		油圧シングルダイヤフラム式制御容量ポンプ×2台 次亜塩素酸ナトリウム 貯蔵槽 2㎡×2槽(最大注入量13.5ℓ/H)
受 電 設 備		3相 6,600V 1系統受電
非 常 用 発 電 機 設 備		ガスタービン発電機 タンク容量:1950ℓ 特A重油 5時間 6,600V×1,500rpm×500KVA×800ps 1台
トリクロロエチレン除去装置		

中 部 浄 水 場	西 部 浄 水 場
戸田市下前1丁目7番5号	戸田市笹目2丁目23番地の25
浄水場敷地 2,322㎡ 拡張計画用地 754.14㎡ " 463㎡	浄水場敷地 7,520.03㎡
コンクリート (RC) 製 16.4m×22.0m×5m×2池 3,600㎡	鋼板製 直径25.0m×高さ15.0m 7,500㎡×2池=15,000㎡ コンクリート (RC) 製 25.0m×13.5m×5.0m 1,600㎡×2池= 3,200㎡
両吸込うず巻ポンプ (φ200mm×φ150mm) 4.5㎡/分×40m×1,500rpm×45kW 4台 ※うち2台は、速度制御式	両吸込うず巻ポンプ (φ500mm×φ350mm) 30.8㎡/分×40m×1,100~550rpm×280kW 1台  両吸込うず巻ポンプ (φ500mm×φ350mm) 26.0㎡/分×40m×980rpm×250kW 2台 インバータ制御式  両吸込うず巻ポンプ (φ200mm×φ150mm) 5.5㎡/分×40m×1,455rpm×55kW 2台 ※うち1台は、速度制御式
水封式真空ポンプ 0.3㎡/分×200V×0.75kW 1台	水封式真空ポンプ 0.3㎡/分×200V×0.75kW 2台 0.2㎡/分×200V×0.59kW 1台
静電容量式 有効水位 5m (配水池) 1台	投込式 有効水位 15m (鋼製配水池) 2台 超音波式 有効水位 0.3m (着水井) 1台 投込式 有効水位 5m (RC配水池) 2台
配水電磁流量計 φ400mm 0~1,400㎡/H 取水電磁流量計 φ350mm 0~700㎡/H 県水受水電磁流量計 φ350mm 0~1,000㎡/H	配水電磁流量計(県水) φ500mm 0~4,000㎡/H 配水電磁流量計(井水) φ350mm 0~1,000㎡/H 取水流量 四角堰流量計算 0~500㎡/H 県水受水電磁流量計 φ400mm 0~1,500㎡/H
油圧シングルダイヤフラム式制御容量ポンプ×2台 次亜塩素酸ナトリウム 貯蔵槽 2㎡×2槽(最大注入量11.46ℓ/H) 3相 6,600V 1系統受電	液中バルブレスポンプ×2台 次亜塩素酸ナトリウム 貯蔵槽 3㎡×2槽(注入量0.702~7.02ℓ/H) 3相 6,600V 1系統受電
ガスタービン発電機 タンク容量:1950ℓ 特A重油 5時間 210V×1,500rpm×300KVA×530ps 1台	ガスタービン発電機 容量:地下タンク7,000ℓ、小出槽1,950ℓ 特A重油 16時間 6,600V×1,500rpm×1,000KVA 1台
充填塔 円筒形 φ2,900mm×H6,000mm、塔高4,000mm SUS304、板厚4.0mm、処理量310㎡×2基 処理濃度 0.008mg/ℓ以下	

## (3) 配水施設(続)

施設名	浄水場名	東 部 浄 水 場
水 源 ( 深 井 戸 ) 施 設		
連 続 自 動 水 質 監 視 装 置		配水残留塩素計 4~20 mA DC 0~ 2.0 ppm 県水受水残留塩素計 4~20 mA DC 0~ 2.0 ppm

水質監視モニター	番匠免公園	美女木8-6	7項目
	早瀬公園	笹目8-5	7項目
	後第二公園	喜沢1-8	7項目
	下戸田ポンプ場	喜沢南1-6-20	7項目
	測定7項目: 残留塩素、濁度、色度、導電率、ph、水温、水圧		

## (4) 車両一覧

NO.	車 両 名	登 録 番 号	取 得 年 月 日	所 管	無 線 番 号
1	クリッパー 660 cc	大宮 480 つ 8640	R4. 5. 24 (29ヶ月リース)	浄水場担当	-
2	ダイナ 2000 cc	大宮 400 て 8288	H17. 10. 28	施設担当	とだ52
3	ダイナ 2700 cc	大宮 800 す 8443	H16. 11. 18	〃	とだ53
4	ダイナ 2000 cc	大宮 400 は 8088	H31. 3. 1 (5年リース) (R6.2.29返却)	〃	-
5	ハイゼット 660 cc	大宮 480 か 7901	H21. 6. 26	施設担当	とだ57
6	クリッパー 660 cc	大宮 480 つ 8639	R4. 5. 24 (29ヶ月リース)	〃	-

中 部 浄 水 場	西 部 浄 水 場
第1号取水井(中町2-21-15) φ350mm×250m 敷地面積 ..... 東部浄水場内 水中ポンプ φ150mm×2.25m <sup>3</sup> /分×37.0kW	第4号取水井(笹目2-23-25) φ350mm×250m 敷地面積 ..... 西部浄水場内 水中ポンプ φ150mm×2.50m <sup>3</sup> /分×45.0kW
第2号取水井(中町2-14-3) φ350mm×253m 敷地面積(一部借地)・・・111.7m <sup>2</sup> (借地72.72m <sup>2</sup> ) 水中ポンプ φ150mm×2.25m <sup>3</sup> /分×37.0kW	第5号取水井(笹目1-13-20) φ350mm×250m 敷地面積 ..... 74.42m <sup>2</sup> 水中ポンプ φ150mm×2.50m <sup>3</sup> /分×45.0kW
第3号取水井(下戸田1-5-6) φ300mm×218m 敷地面積 ..... 67m <sup>2</sup> 水中ポンプ φ125mm×2.10m <sup>3</sup> /分×22.0kW	第7号取水井(笹目南町2-16) φ350mm×253m 敷地面積 ..... 59.00m <sup>2</sup> 水中ポンプ φ150mm×2.57m <sup>3</sup> /分×37.0kW
第6号取水井(喜沢南1-7-6) φ350mm×230m 敷地面積(公園占用) ..... 49.02m <sup>2</sup> 水中ポンプ φ150mm×2.25m <sup>3</sup> /分×37.0kW	第8号取水井(笹目3-21-17) φ300mm×230m 敷地面積 ..... 46.55m <sup>2</sup> 水中ポンプ φ150mm×2.40m <sup>3</sup> /分×37.0kW
第9号取水井(下前1-7-5) φ300mm×240m 敷地面積 ..... 中部浄水場内 水中ポンプ φ150mm×2.40m <sup>3</sup> /分×37.0kW	第10号取水井(笹目1-38) φ300mm×230m 敷地面積(公園占用) ..... 32.90m <sup>2</sup> 水中ポンプ φ150mm×2.57m <sup>3</sup> /分×30.0kW
配水残留塩素計 4~20 mA DC 0~ 2.0 ppm	配水残留塩素計(2台) 4~20 mA DC (県水用・井水用) 0~ 2.0 ppm
県水受水残留塩素計 4~20 mA DC 0~ 2.0 ppm	県水受水残留塩素計 4~20 mA DC 0~ 2.0 ppm
配水色度・濁度計 4~20 mA DC (色度)0~10度(濁度)0~4度	

NO.	車 両 名	登 録 番 号	取 得 年 月 日	所 管	無 線 番 号
7	ハイゼット 660 cc	大宮 480 え 6933	H20. 5. 20	給水担当	とだ55
8	エルフ 3000 cc	大宮 800 そ 4272	R3. 3. 18	〃	—
9	シエンタ 1490 cc	大宮 503 に 1912	R2. 10. 1 (7年リース)	総務担当	—

## (5) 口径別管路布設状況(導、送、配水管)

区 分	年 度	29	30		元		
		口径(mm)	延長(m)	増減(m)	延長(m)	増減(m)	延長(m)
用 途 別	導	100	0	0	0	0	0
		125	0	0	0	0	0
		150	6	0	6	0	6
		200	3,639	0	3,639	0	3,639
		250	0	0	0	0	0
		300	257	0	257	0	257
	送 水 管	350	136	0	136	0	136
		400	32	0	32	0	32
		450	34	0	34	0	34
		500	28	0	28	0	28
		600	75	0	75	0	75
		700	0	0	0	0	0
		800	169	0	169	0	169
	小 計	4,376	0	4,376	0	4,376	

区 分	年 度	29	30		元		
		口径(mm)	延長(m)	増減(m)	延長(m)	増減(m)	延長(m)
用 途 別	配 水 管	75	4,936	90	5,026	△ 37	4,989
		100	183,760	538	184,298	181	184,479
		150	64,683	31	64,714	△ 8	64,706
		200	27,347	11	27,358	173	27,531
		250	4,799	0	4,799	0	4,799
		300	24,192	△ 25	24,167	220	24,387
		350	6	0	6	0	6
		400	1,532	0	1,532	0	1,532
		450	18	0	18	0	18
		500	3,824	0	3,824	0	3,824
		600	2,626	0	2,626	0	2,626
		700	50	0	50	0	50
		800	42	0	42	0	42
		900	103	0	103	0	103
		1,000	48	0	48	0	48
		1,100	194	0	194	0	194
		小 計	318,160	645	318,805	529	319,334
	合 計	322,536	645	323,181	529	323,710	
管 種 別	鑄 鉄 管	0	0	0	0	0	
	ダクタイル管	321,454	645	322,099	529	322,628	
	鋼 管	1,082	0	1,082	0	1,082	
	石綿セメント管	0	0	0	0	0	
	合 計	322,536	645	323,181	529	323,710	

2		3		4		5	
増減(m)	延長(m)	増減(m)	延長(m)	増減(m)	延長(m)	増減(m)	延長(m)
0	0	0	0	0	0	580	580
0	0	0	0	0	0	0	0
0	6	0	6	38	44	8	52
0	3,639	0	3,639	0	3,639	2,066	5,705
0	0	0	0	0	0	798	798
0	257	0	257	0	257	4,747	5,004
0	136	0	136	0	136	△ 103	33
0	32	0	32	0	32	1,274	1,306
0	34	0	34	0	34	△ 34	0
0	28	0	28	65	93	3,141	3,234
0	75	0	75	0	75	2,615	2,690
0	0	0	0	0	0	3	3
0	169	0	169	0	169	△ 169	0
0	4,376	0	4,376	103	4,479	14,926	19,405

2		3		4		5	
増減(m)	延長(m)	増減(m)	延長(m)	増減(m)	延長(m)	増減(m)	延長(m)
46	5,035	46	5,081	0	5,081	△ 3,155	1,926
396	184,875	△ 220	184,655	79	184,734	6,358	191,092
442	65,148	223	65,371	△ 2	65,369	△ 745	64,624
△ 8	27,523	0	27,523	△ 1	27,522	△ 2,828	24,694
0	4,799	0	4,799	0	4,799	△ 990	3,809
3	24,390	△ 4	24,386	0	24,386	△ 5,317	19,069
0	6	0	6	0	6	△ 1	5
0	1,532	0	1,532	0	1,532	△ 1,406	126
0	18	0	18	0	18	△ 18	0
0	3,824	0	3,824	0	3,824	△ 2,866	958
0	2,626	0	2,626	0	2,626	△ 2,623	3
0	50	0	50	0	50	△ 50	0
0	42	0	42	0	42	△ 42	0
0	103	0	103	0	103	△ 103	0
0	48	0	48	0	48	△ 48	0
0	194	0	194	0	194	△ 194	0
879	320,213	45	320,258	76	320,334	△ 14,028	306,306
879	324,589	45	324,634	179	324,813	898	325,711
0	0	0	0	0	0	107	107
879	323,507	45	323,552	179	323,731	116	323,847
0	1,082	0	1,082	0	1,082	675	1,757
0	0	0	0	0	0	0	0
879	324,589	45	324,634	179	324,813	898	325,711

## 5. 業務統計

### (1) 業務概要

区 分		年 度	5年度	4年度	差引増減	前年比
給 水 形 態		末 端 給 水 事 業				
業 務 開 始 年 月 日		事業創設認可：昭和29年10月8日 使用開始：昭和30年7月1日				
法 適 用 年 月 日		昭和38年4月1日				
人 口	行政区域内人口（人）	141,988	141,927	61	100.04	
	給 水 人 口（人）	141,988	141,927	61	100.04	
	普 及 率（％）	100	100	0	100.00	
世 帯 数	行政区域内世帯数（世帯）	69,414	68,663	751	101.09	
	給 水 世 帯 数（世帯）	69,414	68,663	751	101.09	
	普 及 率（％）	100	100	0	100.00	
管 路 延 長（m）		325,711	324,813	898	100.28	
消 火 栓 数（基）		1,673	1,673	0	100.00	
水 源	年間県水受水量（m <sup>3</sup> ）	12,790,210	13,143,301	△ 353,091	97.31	
	年間取水井揚水量（m <sup>3</sup> ）	3,316,450	2,875,519	440,931	115.33	
	深 井 戸（本）	10	10	0	100.00	
年 間 総 給 水 量（m <sup>3</sup> ）		16,106,660	16,018,820	87,840	100.55	
有 効 水 量（m <sup>3</sup> ）		15,341,338	15,393,901	△ 52,563	99.66	
有 収 水 量（m <sup>3</sup> ）		15,034,431	15,085,053	△ 50,622	99.66	
無 収 水 量（m <sup>3</sup> ）		306,907	308,848	△ 1,941	99.37	
管 洗 浄 用（m <sup>3</sup> ）		670	1,440	△ 770	46.53	
消 火 栓（m <sup>3</sup> ）		1,101	1,160	△ 59	94.91	
メーター不感量（m <sup>3</sup> ）		300,689	301,701	△ 1,012	99.66	
そ の 他（m <sup>3</sup> ）		4,447	4,547	△ 100	97.80	
無 効 水 量（m <sup>3</sup> ）		765,322	624,919	140,403	122.47	
年 間 電 力 使 用 量（kWh）		3,497,899	3,370,048	127,851	103.79	
年 間 塩 素 投 入 量（kg）		-	-	-	-	
年 間 次 亜 塩 素 投 入 量（ℓ）		28,889	25,531	3,358	113.15	



区 分		年 度		5年度	4年度	差引増減	前年比
		7/2	6/28				
有 効 率 (%)				95.25	96.10	△ 0.85	99.12
有 収 率 (%)				93.34	94.17	△ 0.83	99.12
1 日 最 大 給 水 量 (m <sup>3</sup> )		7/2	6/28	46,630	47,260	△ 630	98.67
1 日 平 均 給 水 量 (m <sup>3</sup> )				44,007	43,887	120	100.27
1 日 最 少 給 水 量 (m <sup>3</sup> )		1/2	1/1	37,380	37,150	230	100.62
1 日 平 均 有 収 水 量 (m <sup>3</sup> )				41,078	41,329	△ 251	99.39
1 人 1 日 最 大 給 水 量 (ℓ)				328	333	△ 5	98.50
1 人 1 日 平 均 給 水 量 (ℓ)				310	310	0	100.00
1 人 1 日 平 均 有 収 水 量 (ℓ)				290	292	△ 2	99.32
施 設 能 力 (m <sup>3</sup> /日)				63,800	63,800	0	100.00
口 径 別 栓 数 及 び 有 収 水 量 ( 1 月 平 均 )	13 mm	栓数		4,831	4,720	111	102.35
		水量		86,809	90,612	△ 3,803	95.80
	20 mm	栓数		29,891	29,250	641	102.19
		水量		929,212	938,000	△ 8,788	99.06
	25 mm	栓数		622	610	12	101.97
		水量		57,632	56,216	1,416	102.52
	40 mm	栓数		193	195	△ 2	98.97
		水量		57,713	57,475	238	100.41
	50 mm	栓数		80	79	1	101.27
		水量		61,088	58,723	2,365	104.03
	75 mm	栓数		21	20	1	105.00
		水量		37,533	33,894	3,639	110.74
	100 mm	栓数		4	4	0	100.00
		水量		10,695	11,143	△ 448	95.98
	150 mm	栓数		2	2	0	100.00
		水量		12,186	11,001	1,185	110.77

## (2) 給水、取水(揚水)、受水(県水)状況

区分 月	給水量	県水受水量	井水揚水量	受水率	有収水量	有収率	
	(a) b + c (m <sup>3</sup> )	(b) (m <sup>3</sup> )	(c) (m <sup>3</sup> )	b/a × 100 (%)	(d) (m <sup>3</sup> )	d/a × 100 (%)	
4 月	1,294,990	1,045,786	249,204	80.76	1,435,915	110.88	
5 月	1,325,560	1,068,064	257,496	80.57	1,009,742	76.17	
6 月	1,312,110	1,040,668	271,442	79.31	1,447,073	110.29	
7 月	1,389,960	1,072,372	317,588	77.15	1,036,374	74.56	
8 月	1,351,660	1,076,698	274,962	79.66	1,491,081	110.31	
9 月	1,324,240	1,039,386	284,854	78.49	1,078,556	81.45	
10 月	1,366,980	1,083,807	283,173	79.28	1,471,125	107.62	
11 月	1,328,230	1,053,953	274,277	79.35	1,033,475	77.81	
12 月	1,386,190	1,104,067	282,123	79.65	1,459,890	105.32	
1 月	1,367,360	1,089,131	278,229	79.65	1,059,699	77.50	
2 月	1,281,770	1,031,943	249,827	80.51	1,515,836	118.26	
3 月	1,377,610	1,084,335	293,275	78.71	995,665	72.27	
合 計	16,106,660	12,790,210	3,316,450	79.41	15,034,431	93.34	
月平均	1,342,222	1,065,851	276,371	79.41	1,252,869	93.34	
前年度	合 計	16,018,820	13,143,301	2,875,519	82.05	15,085,053	94.17
	月平均	1,334,902	1,095,275	239,627	82.05	1,257,088	94.17

一日当たりの水量 (m <sup>3</sup> )				給水人口	一人一日当たりの水量 (ℓ)			
給水量			有収水量平均		給水量			有収水量平均
最大	平均	最少			最大	平均	最少	
4/19		4/15						
44,940	43,166	39,970	47,864	142,038	316	304	281	337
5/16		5/4						
45,330	42,760	39,800	32,572	142,131	319	301	280	229
6/13		6/2						
45,570	43,737	41,300	48,236	142,192	320	308	290	339
7/2		7/1						
46,630	44,837	42,010	33,431	142,248	328	315	295	235
8/5		8/13						
45,910	43,602	38,760	48,099	142,211	323	307	273	338
9/5		9/23						
45,910	44,141	41,510	35,952	142,114	323	311	292	253
10/5		10/8						
45,410	44,096	41,470	47,456	142,167	319	310	292	334
11/19		11/10						
45,810	44,274	42,430	34,449	142,237	322	311	298	242
12/13		12/31						
45,800	44,716	41,990	47,093	142,163	322	315	295	331
1/8		1/2						
45,780	44,108	37,380	34,184	142,108	322	310	263	241
2/7		2/22						
45,490	45,778	42,240	52,270	142,036	320	322	297	368
3/10		3/29						
45,980	44,439	41,730	32,118	141,988	324	313	294	226
(年間最大 7/2) 1日当たり (年間最少 1/2) 1日当たり								
46,630	44,007	37,380	41,078	—	—	—	—	—
(年間最大 6/28) 1日当たり (年間最少 1/1) 1日当たり								
47,260	43,887	37,150	41,329	—	—	—	—	—

(3) 給水量(県水受水量及び取水井揚水量)

年度 月	元			2			給水量 (m <sup>3</sup> )
	給水量 (m <sup>3</sup> )	受水・揚水量		給水量 (m <sup>3</sup> )	受水・揚水量		
		県水(m <sup>3</sup> )	井水(m <sup>3</sup> )		県水(m <sup>3</sup> )	井水(m <sup>3</sup> )	
4月	1,316,570	1,059,376	257,194	1,372,350	1,056,906	315,444	1,369,470
5月	1,357,840	1,095,040	262,800	1,397,570	1,087,551	310,019	1,389,730
6月	1,319,630	1,068,975	250,655	1,373,260	1,068,836	304,424	1,345,980
7月	1,357,890	1,117,125	240,765	1,411,820	1,125,698	286,122	1,391,580
8月	1,354,040	1,081,882	272,158	1,450,570	1,086,690	363,880	1,372,980
9月	1,317,800	1,052,286	265,514	1,384,170	1,058,476	325,694	1,330,780
10月	1,371,680	1,095,570	276,110	1,436,370	1,096,625	339,745	1,397,650
11月	1,338,880	1,060,539	278,341	1,395,690	1,063,704	331,986	1,355,610
12月	1,398,920	1,104,515	294,405	1,470,150	1,108,212	361,938	1,414,518
1月	1,374,170	1,091,364	282,806	1,445,960	1,096,220	349,740	1,406,440
2月	1,325,990	1,031,285	294,705	1,306,770	998,659	308,111	1,278,740
3月	1,407,910	1,086,482	321,428	1,416,320	1,091,127	325,193	1,382,360
年度計	16,241,320	12,944,439	3,296,881	16,861,000	12,938,704	3,922,296	16,435,838
月平均	1,353,443	1,078,703	274,740	1,405,083	1,078,225	326,858	1,369,653
日平均	44,375	35,367	9,008	46,195	35,449	10,746	45,030
日最大	3/12 47,150	—	11/9 18,005	12/31 48,790	—	11/14 19,126	1/12 47,620
1人1日平均	317ℓ	—	—	328ℓ	—	—	319ℓ
1人1日最大	335ℓ	—	—	346ℓ	—	—	337ℓ
受水・揚水率	—	79.70%	20.30%	—	76.74%	23.26%	—

(4) 令和5年度給水量分析

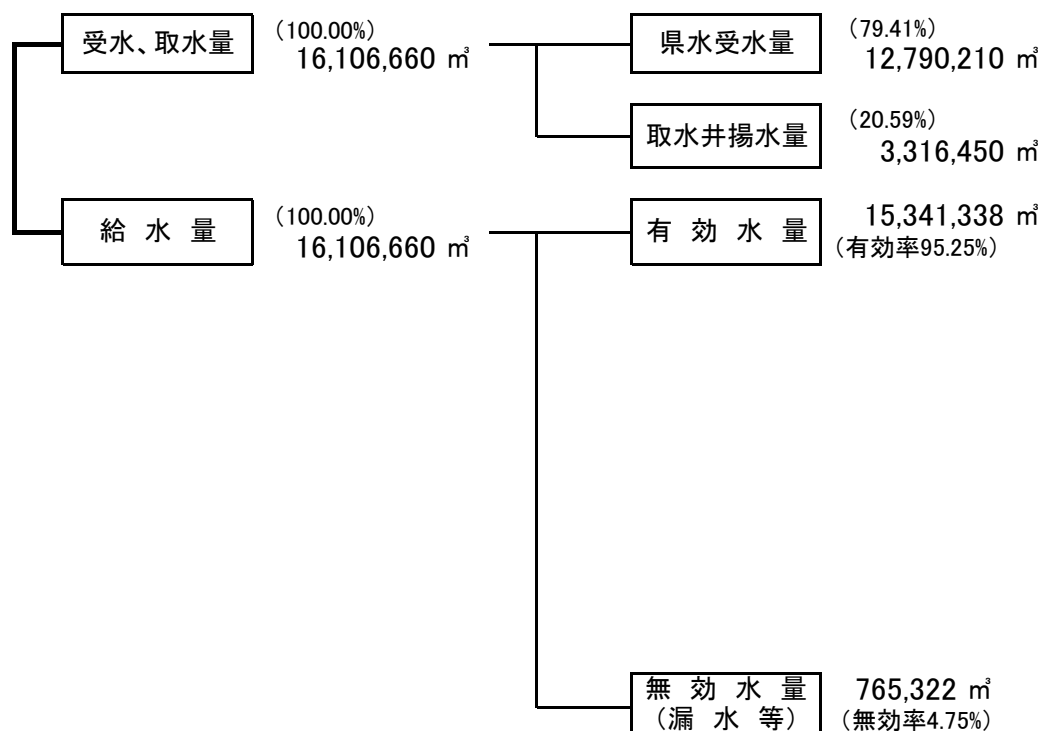

3		4			5		
受水・揚水量		給水量 (m <sup>3</sup> )	受水・揚水量		給水量 (m <sup>3</sup> )	受水・揚水量	
県水(m <sup>3</sup> )	井水(m <sup>3</sup> )		県水(m <sup>3</sup> )	井水(m <sup>3</sup> )		県水(m <sup>3</sup> )	井水(m <sup>3</sup> )
1,094,781	274,689	1,323,890	1,070,871	253,019	1,294,990	1,045,786	249,204
1,121,442	268,288	1,354,600	1,096,658	257,942	1,325,560	1,068,064	257,496
1,101,118	244,862	1,338,780	1,076,789	261,991	1,312,110	1,040,668	271,442
1,143,320	248,260	1,369,810	1,117,907	251,903	1,389,960	1,072,372	317,588
1,137,626	235,354	1,332,730	1,112,463	220,267	1,351,660	1,076,698	274,962
1,096,895	233,885	1,297,470	1,072,798	224,672	1,324,240	1,039,386	284,854
1,138,394	259,256	1,365,790	1,114,616	251,174	1,366,980	1,083,807	283,173
1,110,475	245,135	1,313,330	1,085,123	228,207	1,328,230	1,053,953	274,277
1,160,091	254,427	1,380,490	1,136,871	243,619	1,386,190	1,104,067	282,123
1,141,304	265,136	1,360,630	1,118,406	242,224	1,367,360	1,089,131	278,229
1,066,992	211,748	1,239,550	1,022,529	217,021	1,281,770	1,031,943	249,827
1,158,364	223,996	1,341,750	1,118,270	223,480	1,377,610	1,084,335	293,275
13,470,802	2,965,036	16,018,820	13,143,301	2,875,519	16,106,660	12,790,210	3,316,450
1,122,567	247,086	1,334,902	1,095,275	239,627	1,342,222	1,065,851	276,371
36,906	8,123	43,887	36,009	7,878	44,007	34,946	9,061
—	11/13 15,559	6/28 47,260	—	11/12 15,266	7/2 46,630	—	11/11 16,668
—	—	310ℓ	—	—	310ℓ	—	—
—	—	333ℓ	—	—	328ℓ	—	—
81.96%	18.04%	—	82.05%	17.95%	—	79.41%	20.59%

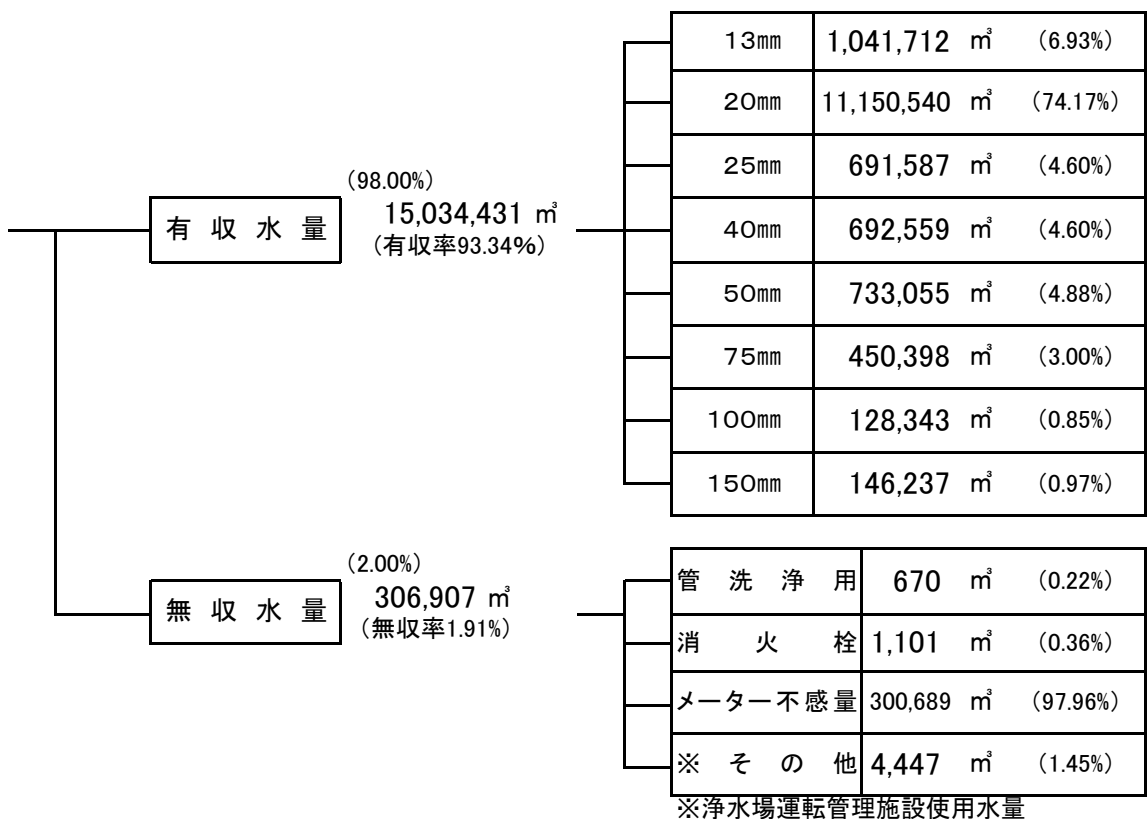

## (5) 令和5年度月別電力、次亜塩素等使用量(消費税及び地方消費税込み)

施設名	東 部 浄 水 場 系				中 部 浄 水 場 系			
	浄水場 (1号井戸含)	2号井戸	6号井戸	次亜塩素 投入量(ℓ)	浄水場 (9号井戸含)	3号井戸	次亜塩素 投入量(ℓ)	
契約電力(kW)	139	40	40	—	166	25	—	
4月	使用電力(kWh)	52,334	8,863	5,505	—	30,308	44	1,545
	料金(円)	1,575,138	197,856	138,822		1,015,850	27,758	
5月	使用電力(kWh)	53,819	10,593	5,687	—	31,937	42	1,606
	料金(円)	1,400,332	206,993	130,912		932,225	27,922	
6月	使用電力(kWh)	53,743	10,544	5,639	平成8年9 月18日1.2.6 号井戸は 中部浄水 場配水池 ^	32,971	40	1,565
	料金(円)	1,271,759	213,256	134,243		878,093	27,944	
7月	使用電力(kWh)	58,526	11,423	6,726	—	39,299	42	1,674
	料金(円)	1,329,618	246,591	163,327		980,953	28,105	
8月	使用電力(kWh)	57,131	13,115	7,143	—	36,184	36	1,490
	料金(円)	1,226,967	276,139	169,894		873,891	27,995	
9月	使用電力(kWh)	54,747	11,017	5,515	—	33,051	37	1,543
	料金(円)	1,161,820	227,904	135,542		803,058	27,975	
10月	使用電力(kWh)	54,122	11,133	6,123	—	30,571	40	1,392
	料金(円)	1,173,164	258,675	161,032		770,712	28,126	
11月	使用電力(kWh)	52,934	9,452	5,390	—	31,799	34	1,397
	料金(円)	1,169,018	212,986	139,793		804,413	27,965	
12月	使用電力(kWh)	55,791	10,453	5,480	—	33,083	34	1,521
	料金(円)	1,217,107	228,816	140,305		825,145	27,958	
1月	使用電力(kWh)	55,374	11,087	5,821	—	33,356	58	1,353
	料金(円)	1,228,618	240,453	146,567		841,971	28,384	
2月	使用電力(kWh)	51,146	11,187	5,926	—	30,031	79	1,163
	料金(円)	1,149,402	243,391	149,071		779,266	28,745	
3月	使用電力(kWh)	55,068	9,051	5,455	—	34,852	51	1,583
	料金(円)	1,223,288	207,887	142,163		871,072	28,262	
合 計	使用電力(kWh)	654,735	127,918	70,410	—	397,442	537	17,832
	料金(円)	15,126,231	2,760,947	1,751,671		10,376,649	337,139	
29年度	使用電力(kWh)	675,012	144,699	77,199	—	445,714	692	16,733
	料金(円)	12,379,562	2,748,976	1,697,711		9,072,998	327,362	
30年度	使用電力(kWh)	689,767	141,972	76,454	—	431,057	636	16,537
	料金(円)	13,868,423	2,975,206	1,832,244		9,626,525	327,851	
元年度	使用電力(kWh)	677,825	140,268	75,173	—	416,446	454	13,418
	料金(円)	12,692,149	2,958,957	1,818,590		8,157,040	314,694	
2年度	使用電力(kWh)	688,222	161,037	86,446	—	448,591	455	13,428
	料金(円)	11,626,974	3,013,382	1,853,456		7,890,388	291,420	
3年度	使用電力(kWh)	685,098	127,477	68,230	—	373,803	675	15,365
	料金(円)	12,964,126	2,760,707	1,710,562		7,457,636	334,840	
4年度	使用電力(kWh)	655,883	120,256	64,639	—	361,413	641	16,504
	料金(円)	20,176,891	3,270,611	1,995,707		12,298,939	337,088	

西部浄水場系					末端局	合計			
浄水場 (4号井戸含)	5号井戸	7号井戸	8号井戸	10号井戸	塩素 投入量(kg)	次亜塩素 投入量(L)	早瀬公園 他3局	電力使用量	次亜塩素 投入量(L)
252	47	40	40	33	—	—	—	—	—
86,246	6,484	5,759	5,675	5,571	—	768	245	207,034	2,313
2,619,443	163,346	143,244	141,811	132,859	—	—	7,613	6,163,740	—
89,254	6,955	6,646	7,054	6,270	次亜注入設備 運転開始平成 16年1月20日	804	227	218,484	2,410
2,344,204	157,897	145,564	151,831	132,455	—	—	6,776	5,637,111	—
89,664	8,104	8,014	7,711	6,194	—	865	232	222,856	2,430
2,141,986	183,062	174,054	170,595	136,101	—	—	7,079	5,338,172	—
104,026	9,316	9,056	8,388	7,919	塩素注入設備 運転終了 平成16年2 月18日	1,057	305	255,026	2,731
2,365,204	217,890	205,777	194,150	177,493	—	—	9,045	5,918,153	—
99,115	10,009	9,589	9,133	8,609	—	893	367	250,431	2,383
2,141,463	228,032	213,036	204,974	188,199	—	—	9,913	5,560,503	—
96,046	9,191	8,704	8,768	7,304	—	980	393	234,773	2,523
2,047,882	204,279	188,590	189,657	157,753	—	—	10,101	5,154,561	—
93,562	9,786	9,788	9,286	8,953	—	1,002	311	233,675	2,394
2,045,424	237,973	230,478	220,211	207,031	—	—	9,419	5,342,245	—
88,008	8,422	8,090	8,738	7,104	—	923	215	220,186	2,320
1,971,820	201,420	187,923	199,490	162,914	—	—	7,072	5,084,814	—
89,422	10,153	9,290	7,912	7,970	—	963	276	229,864	2,484
1,985,316	230,287	207,484	183,162	177,136	—	—	8,356	5,231,072	—
88,157	8,250	7,781	7,810	7,324	—	942	394	225,412	2,295
1,992,301	196,864	181,006	181,519	166,049	—	—	11,132	5,214,864	—
81,725	9,151	9,061	8,405	7,221	—	863	408	214,340	2,026
1,871,947	213,608	204,439	192,789	164,858	—	—	11,447	5,008,963	—
89,484	9,520	8,805	8,330	7,841	—	997	375	228,832	2,580
2,018,701	222,831	202,361	193,792	178,044	—	—	10,765	5,299,166	—
1,094,709	105,341	100,583	97,210	88,280	—	11,057	3,748	2,740,913	28,889
25,545,691	2,457,489	2,283,956	2,223,981	1,980,892	—	—	108,718	64,953,364	—
1,156,675	85,656	122,126	88,535	108,399	—	13,181	3,073	2,907,780	29,914
21,644,879	1,924,992	2,391,117	1,875,779	2,091,959	—	—	85,764	56,241,099	—
1,130,803	96,684	93,699	100,698	89,002	—	11,911	3,016	2,853,788	28,448
23,134,311	2,266,343	2,146,817	2,238,901	1,956,405	—	—	90,865	60,463,891	—
1,124,945	96,242	102,474	87,037	79,115	—	8,877	3,087	2,803,066	22,295
21,200,087	2,269,088	2,288,647	2,021,544	1,799,967	—	—	92,446	55,613,209	—
1,208,696	128,874	130,390	116,377	104,904	—	8,300	3,312	3,077,304	21,728
20,467,809	2,595,432	2,525,111	2,308,658	2,046,651	—	—	90,891	54,710,172	—
1,072,653	94,279	101,157	73,238	82,491	—	7,159	3,606	2,682,707	22,524
20,361,581	2,301,245	2,277,978	1,821,467	1,864,507	—	—	107,175	53,961,824	—
1,031,440	100,367	83,328	85,815	76,517	—	9,027	3,667	2,583,966	25,531
32,160,477	2,887,991	2,417,994	2,467,532	2,179,850	—	—	125,278	80,318,358	—

## (6) 年度別、口径別量水器設置状況

口径	年度	元				2				新 設
	区分	新 設	口径変更	撤 去	検定有効 期間満了	新 設	口径変更	撤 去	検定有効 期間満了	
13mm		50	0	111	1,733	42	0	229	1,440	49
20mm		853	189	64	5,915	912	175	117	7,068	792
25mm		108	8	14	141	9	6	11	255	12
40mm		1	8	13	70	1	3	4	82	0
50mm		0	3	2	26	1	2	5	26	0
75mm		0	0	1	6	0	0	2	8	0
100mm		0	0	0	0	0	0	1	0	0
150mm		0	0	0	1	0	0	0	0	0
計		1,012	208	205	7,892	965	186	369	8,879	853

## (7) 令和5年度 給・配水管漏水状況

## ア. 修理状況

区分 月	給 水 管						配 水 管				
	場 所 別			箇 所 別			原因別		箇 所 別		
	公 道 上	宅 地 内	私 道 内	分 水 栓	直 管	止 水 栓 等	自 然 漏 水	諸 工 事	直 管 DIP	直 管 SGP	接 続 管 DIP
4 月	3	9	4	0	6	10	0	0	0	0	0
5 月	5	14	5	0	7	17	0	0	0	0	0
6 月	8	28	5	0	8	33	0	0	0	0	0
7 月	4	22	3	0	7	22	0	0	0	0	0
8 月	12	16	10	1	24	13	0	0	0	0	0
9 月	9	19	10	0	21	17	0	0	0	0	0
10 月	14	6	11	3	23	5	0	0	0	0	0
11 月	1	23	6	1	7	22	0	0	0	0	0
12 月	4	15	1	1	6	13	0	0	0	0	0
1 月	5	4	4	0	6	7	0	0	0	0	0
2 月	7	1	3	2	6	3	0	0	0	0	0
3 月	6	12	5	1	7	15	0	0	0	0	0
計	78	169	67	9	128	177	0	0	0	0	0



3			4				5			
口径変更	撤 去	検定有効 期間満了	新 設	口径変更	撤 去	検定有効 期間満了	新 設	口径変更	撤 去	検定有効 期間満了
0	192	1,308	49	0	240	1,400	37	0	187	1,290
159	104	7,015	667	185	96	9,446	461	157	63	8,956
8	18	146	9	10	7	159	4	3	11	177
2	10	44	1	2	6	65	1	0	1	90
2	4	27	1	2	2	16	1	1	1	12
0	0	12	0	0	1	7	0	1	1	6
0	0	0	0	0	0	2	0	0	0	1
0	0	0	0	0	0	1	0	0	0	1
171	328	8,552	727	199	352	11,096	504	162	264	10,533

イ. 地下漏水調査結果の状況

年度	30	元	2	3	4	5
区分						
調査地区	戸田市内 全域	戸田市内 全域	戸田市内 全域	戸田市内 全域	戸田市内 全域	戸田市内 全域
調査距離	322.0 km	322.0 km	255.4 km	274.6 km	274.6 km	274.6 km
配水管漏水	0	2	0	2	0	0
消火栓	0	1	1	1	2	0
仕切弁	1	0	0	0	0	0
その他	0	0	0	0	0	0
計	1	3	1	3	2	0
給水管	125	120	120	149	101	106
分水栓	1	4	5	4	3	1
止水栓	56	37	42	52	49	81
量水器	9	6	7	2	1	0
その他	2	0	0	0	3	4
計	193	167	174	207	157	192
合計	194	170	175	210	159	192

## (8) 令和5年度 月別口径別料金調定及び使用水量の状況(消費税及び地方消費税込み)

(その1)

口径 月	13mm			20mm			25mm		
	水量(m <sup>3</sup> )	件数	料金(円)	水量(m <sup>3</sup> )	件数	料金(円)	水量(m <sup>3</sup> )	件数	料金(円)
4月	84,826	5,128	9,909,182	1,045,689	33,298	127,752,212	81,785	862	15,449,094
5月	86,286	4,613	9,487,592	793,038	26,408	96,318,310	30,056	380	5,065,232
6月	86,424	5,131	10,120,404	1,049,024	33,253	128,569,674	82,286	855	15,484,424
7月	87,929	4,594	9,679,019	791,470	26,364	96,209,318	31,116	382	5,238,090
8月	89,508	5,098	10,358,457	1,052,156	33,348	129,304,293	88,009	859	16,718,091
9月	90,524	4,557	9,916,944	804,209	26,320	97,954,770	35,982	384	6,551,468
10月	87,844	5,101	10,192,724	1,042,101	33,481	128,230,266	85,790	862	16,237,347
11月	87,051	4,560	9,573,268	793,085	26,360	96,531,351	31,449	384	5,401,022
12月	85,382	5,062	9,922,507	1,055,961	33,468	129,310,934	82,226	864	15,440,818
1月	88,148	4,519	9,839,173	832,289	26,360	101,307,866	30,716	385	5,215,481
2月	86,805	5,034	10,098,515	1,107,868	33,431	135,368,041	83,102	862	15,612,674
3月	80,985	4,577	8,990,374	783,650	26,605	95,346,826	29,070	383	4,869,690
合計	1,041,712	57,974	118,088,159	11,150,540	358,696	1,362,203,861	691,587	7,462	127,283,431
構成率	6.9	13.5	5.4	74.2	83.8	62.3	4.6	1.7	5.8
前年度値	1,087,348	56,636	108,444,316	11,255,999	351,002	1,213,585,950	674,593	7,324	117,119,439
構成率	7.2	13.5	5.5	74.5	83.9	61.1	4.5	1.7	5.9

(その2)

口径 月	40mm			50mm			75mm		
	水量(m <sup>3</sup> )	件数	料金(円)	水量(m <sup>3</sup> )	件数	料金(円)	水量(m <sup>3</sup> )	件数	料金(円)
4月	68,357	247	16,680,260	82,368	109	22,178,209	49,922	24	14,388,780
5月	42,909	134	10,563,822	29,093	49	7,696,375	14,202	16	4,093,523
6月	68,511	247	16,640,414	85,851	109	23,186,182	52,422	23	15,060,897
7月	48,708	133	12,166,146	34,083	49	9,096,092	16,474	16	4,738,778
8月	72,938	245	17,744,109	96,627	109	26,290,128	60,988	23	17,497,903
9月	56,518	166	13,856,264	38,599	55	10,283,117	23,602	24	6,762,184
10月	70,135	245	17,057,297	96,230	109	26,165,614	58,851	23	16,908,457
11月	45,171	134	11,182,565	32,845	50	8,703,386	17,176	16	4,940,210
12月	67,203	246	16,327,444	87,139	107	23,532,946	59,793	24	17,183,440
1月	42,904	133	10,577,445	32,836	49	8,735,104	18,625	17	5,370,321
2月	67,955	246	16,559,355	86,999	108	23,475,053	60,914	25	17,525,634
3月	41,250	136	10,130,426	30,385	52	8,110,101	17,429	17	5,027,929
合計	692,559	2,312	169,485,547	733,055	955	197,452,307	450,398	248	129,498,056
構成率	4.6	0.5	7.8	4.9	0.2	9.1	3.0	0.1	5.9
前年度値	689,965	2,340	164,741,322	704,681	947	186,255,578	406,729	242	116,165,056
構成率	4.6	0.6	8.3	4.7	0.22	9.4	2.7	0.06	5.8

(その3)

口径 月	100mm			150mm			合 計		
	水量(m <sup>3</sup> )	件数	料金(円)	水量(m <sup>3</sup> )	件数	料金(円)	水量(m <sup>3</sup> )	件数	料金(円)
4月	16,814	4	4,899,884	6,154	2	1,968,384	1,435,915	39,674	213,226,005
5月	2,977	3	919,732	11,181	1	3,301,936	1,009,742	31,604	137,446,522
6月	15,804	4	4,633,794	6,751	2	2,139,126	1,447,073	39,624	215,834,915
7月	4,114	3	1,244,914	22,480	1	6,533,450	1,036,374	31,542	144,905,807
8月	21,578	4	6,285,158	9,277	2	2,861,562	1,491,081	39,688	227,059,701
9月	3,971	3	1,204,016	25,151	1	7,297,356	1,078,556	31,510	153,826,119
10月	20,481	4	5,971,416	9,693	2	2,980,538	1,471,125	39,827	223,743,659
11月	4,162	3	1,258,642	22,536	1	6,549,466	1,033,475	31,508	144,139,910
12月	16,195	4	4,745,620	5,991	2	1,921,766	1,459,890	39,777	218,385,475
1月	3,266	3	1,002,386	10,915	1	3,225,860	1,059,699	31,467	145,273,636
2月	15,740	4	4,615,253	6,453	2	2,053,898	1,515,836	39,712	225,308,423
3月	3,241	3	995,236	9,655	1	2,865,500	995,665	31,774	136,336,082
合計	128,343	42	37,776,051	146,237	18	43,698,842	15,034,431	427,707	2,185,486,254
構成率	0.8	0.1	1.7	1.0	0.1	2.0	100.0	100.0	100.0
前年度値	133,721	42	39,141,646	132,017	18	39,378,042	15,085,053	418,551	1,984,831,349
構成率	0.9	0.01	2.0	0.9	0.01	2.0	100.0	100.0	100.0

## (9) 令和5年度 検針及び調定の状況

## ア. 検針の状況

(単位:件)

年度 月	30	元	2	3	4	5
4月	37,028	40,490	40,990	41,624	42,080	42,704
5月	30,140	32,424	32,810	32,958	33,431	33,548
6月	37,030	40,520	41,033	41,720	42,119	42,761
7月	30,224	32,546	32,813	33,095	33,403	33,535
8月	37,137	40,547	41,313	41,805	42,185	42,783
9月	30,150	32,625	32,859	33,147	33,338	33,529
10月	37,176	40,692	41,316	41,801	42,312	42,872
11月	30,111	32,708	32,873	33,251	33,374	33,555
12月	37,231	40,719	41,449	41,875	42,481	42,871
1月	30,084	32,344	32,939	33,328	33,438	33,595
2月	37,240	40,832	41,547	41,949	42,493	42,922
3月	30,497	32,792	32,951	33,358	33,511	33,631
計	404,048	439,239	444,893	449,911	454,165	458,306
前年比	93.70 %	108.71 %	101.29 %	101.13 %	100.95 %	100.91 %

## イ. 月別納付形態別状況

区分 月	口座振替		コンビニ・クレジット・ スマートフォン決済		一般納入		合 計
	依頼件数	割合(%)	依頼件数	割合(%)	件数	割合(%)	
4月	18,732	63.22	10,044	33.90	856	2.88	29,632
5月	22,935	55.64	17,264	41.88	1,025	2.48	41,224
6月	18,657	57.85	12,693	39.36	898	2.79	32,248
7月	23,178	60.19	14,275	37.07	1,058	2.74	38,511
8月	18,590	56.91	13,183	40.35	895	2.74	32,668
9月	23,055	58.92	15,160	38.74	917	2.34	39,132
10月	18,645	58.55	12,259	38.49	942	2.96	31,846
11月	22,926	58.28	15,492	39.38	922	2.34	39,340
12月	18,735	57.33	12,949	39.62	996	3.05	32,680
1月	22,977	58.60	15,311	39.05	924	2.35	39,212
2月	18,493	62.24	10,280	34.60	940	3.16	29,713
3月	22,976	55.67	17,394	42.14	902	2.19	41,272
合 計	249,899	58.46	166,304	38.90	11,275	2.64	427,478

## (10) 年度別・月別使用水量及び栓数

月	年度	30	元	2	3	4	5
	4月	水量(m <sup>3</sup> )	1,405,074	1,391,785	1,442,563	1,474,226	1,457,025
栓数(件)		37,028	37,530	38,021	38,665	39,016	39,674
5月	水量(m <sup>3</sup> )	1,058,629	1,050,492	1,069,917	1,089,206	1,050,496	1,009,742
	栓数(件)	30,140	30,514	30,616	30,957	31,291	31,604
6月	水量(m <sup>3</sup> )	1,464,087	1,480,632	1,490,832	1,494,269	1,459,439	1,447,073
	栓数(件)	37,030	37,438	36,708	38,662	38,970	39,624
7月	水量(m <sup>3</sup> )	1,065,586	1,044,855	1,066,046	1,059,310	1,051,439	1,036,374
	栓数(件)	30,224	30,562	29,700	30,981	30,251	31,542
8月	水量(m <sup>3</sup> )	1,492,886	1,465,311	1,496,439	1,537,139	1,494,126	1,491,081
	栓数(件)	37,137	37,476	36,838	38,654	37,959	39,688
9月	水量(m <sup>3</sup> )	1,116,040	1,070,872	1,091,980	1,076,686	1,067,454	1,078,556
	栓数(件)	30,150	30,511	29,873	31,124	30,336	31,510
10月	水量(m <sup>3</sup> )	1,437,338	1,443,878	1,502,093	1,482,165	1,473,214	1,471,125
	栓数(件)	37,176	37,645	38,124	38,601	37,801	39,827
11月	水量(m <sup>3</sup> )	1,063,486	1,060,229	1,092,274	1,073,933	1,043,994	1,033,475
	栓数(件)	30,111	30,393	30,795	31,065	31,292	31,508
12月	水量(m <sup>3</sup> )	1,475,581	1,479,581	1,507,017	1,484,770	1,455,845	1,459,890
	栓数(件)	37,231	37,711	38,403	38,741	39,258	39,777
1月	水量(m <sup>3</sup> )	1,075,626	1,061,837	1,106,218	1,074,254	1,057,325	1,059,699
	栓数(件)	30,084	30,578	30,720	30,930	31,279	31,467
2月	水量(m <sup>3</sup> )	1,488,736	1,483,500	1,544,476	1,529,124	1,496,835	1,515,836
	栓数(件)	37,240	37,764	38,396	38,722	39,364	39,712
3月	水量(m <sup>3</sup> )	1,015,237	1,015,418	1,037,760	1,006,041	977,861	995,665
	栓数(件)	30,497	30,918	31,119	31,240	31,734	31,774
合計	水量(m <sup>3</sup> )	15,158,306	15,048,390	15,447,615	15,381,123	15,085,053	15,034,431
	栓数(件)	404,048	409,040	409,313	418,342	418,551	427,707

(11) 令和5年度 原水(井水)及び浄水水質検査状況

区 分	第1号取水井戸	第2号取水井戸	第3号取水井戸	第4号取水井戸	第5号取水井戸	第6号取水井戸
水 温 (°C)	17.6	17.8	取水停止中	17.6	17.6	18.8
一 般 細 菌 (個/ml)	0	0		0	11	0
大 腸 菌	不検出	不検出		不検出	不検出	不検出
カドミウム及びその化合物 (mg/l)	0.0003 未満	0.0003 未満		0.0003 未満	0.0003 未満	0.0003 未満
水銀及びその化合物 (μ)	0.00005 未満	0.00005 未満		0.00005 未満	0.00005 未満	0.00005 未満
セレン及びその化合物 (μ)	0.001 未満	0.001 未満		0.001 未満	0.001 未満	0.001 未満
鉛及びその化合物 (μ)	0.001 未満	0.001 未満		0.001 未満	0.001 未満	0.001 未満
ヒ素及びその化合物 (μ)	0.001 未満	0.001 未満		0.002	0.001 未満	0.001 未満
六価クロム化合物 (μ)	0.002 未満	0.002 未満		0.002 未満	0.002 未満	0.002 未満
亜硝酸態窒素	0.004	0.027		0.004 未満	0.004 未満	0.005
シアン化物イオン及び塩化シアン (μ)	0.001 未満	0.001 未満		0.001 未満	0.001 未満	0.001 未満
硝酸態窒素及び亜硝酸態窒素 (μ)	1.64	2.74		0.64	6.64	0.05 未満
フッ素及びその化合物 (μ)	0.08 未満	0.08 未満		0.08	0.08 未満	0.10
ホウ素及びその化合物 (μ)	0.1 未満	0.1 未満		0.1 未満	0.1 未満	0.1 未満
四 塩 化 炭 素 (μ)	0.0002 未満	0.0002 未満		0.0002 未満	0.0002 未満	0.0002 未満
1, 4-ジオキサン (μ)	0.005 未満	0.005 未満		0.005 未満	0.005 未満	0.005 未満
シス-1, 2-ジクロロエチレン及び トランス-1, 2-ジクロロエチレン (μ)	0.001 未満	0.001 未満		0.001 未満	0.001 未満	0.001 未満
ジクロロメタン (μ)	0.001 未満	0.001 未満		0.001 未満	0.001 未満	0.001 未満
テトラクロロエチレン (μ)	0.001 未満	0.001 未満		0.001 未満	0.001 未満	0.001 未満
トリクロロエチレン (μ)	0.001 未満	0.001 未満		0.001 未満	0.001 未満	0.001 未満
ベンゼン (μ)	0.001 未満	0.001 未満		0.001 未満	0.001 未満	0.001 未満
塩 素 酸 (μ)						
ク ロ ロ 酢 酸 (μ)						
ク ロ ロ ホ ル ム (μ)						
ジクロロ酢酸 (μ)						
ジブロモクロロメタン (μ)						
臭 素 酸 (μ)						
総トリハロメタン (μ)						
トリクロロ酢酸 (μ)						
ブロモジクロロメタン (μ)						
ブ ロ モ ホ ル ム (μ)						
ホルムアルデヒド (μ)						
亜鉛及びその化合物 (μ)	0.001 未満	0.001 未満		0.001 未満	0.002	0.001 未満
アルミニウム及びその化合物 (μ)	0.01 未満	0.01 未満		0.01 未満	0.01 未満	0.01 未満
鉄及びその化合物 (μ)	0.03 未満	0.03 未満		0.03 未満	0.03 未満	0.03 未満
銅及びその化合物 (μ)	0.01 未満	0.01 未満		0.01 未満	0.01 未満	0.01 未満
ナトリウム及びその化合物 (μ)	10.8	12.3		11.3	12.1	10.8
マンガン及びその化合物 (μ)	0.015	0.015		0.019	0.002	0.022
塩化物イオン (μ)	9.9	10.8		3.1	18.6	3.1
カルシウム、マグネシウム等(硬度) (μ)	72	86		51	77	53
蒸発残留物 (μ)	180	201		164	261	153
陰イオン界面活性剤 (μ)	0.02 未満	0.02 未満		0.02 未満	0.02 未満	0.02 未満
ジェオスミン (μ)	0.000001 未満	0.000001 未満	0.000001 未満	0.000001 未満	0.000001 未満	
2-メチルイソボルネオール (μ)	0.000001 未満	0.000001 未満	0.000001 未満	0.000001 未満	0.000001 未満	
非イオン界面活性剤 (μ)	0.002 未満	0.002 未満	0.002 未満	0.002 未満	0.002 未満	
フェノール類 (μ)	0.0005 未満	0.0005 未満	0.0005 未満	0.0005 未満	0.0005 未満	
有機物(全有機炭素(TOC)の量) (μ)	0.3 未満	0.3 未満	0.3 未満	0.3 未満	0.3 未満	
p H 値	8.0	7.9	8.1	7.7	8.2	
味						
臭 気	異常なし	異常なし	異常なし	異常なし	異常なし	
色 度 (度)	0.5 未満	0.6	1.1	0.5 未満	1.0	
濁 度 (度)	0.1 未満	0.1 未満	0.1 未満	0.1 未満	0.1 未満	
残 留 塩 素 (mg/l)	0.1 未満	0.1 未満				
ア ル カ リ 度 (μ)						
アンモニア態窒素 (μ)	0.12	0.06	0.16	0.05 未満	0.33	
採 水 日	令和5年8月4日	令和5年8月4日	令和5年9月8日	令和5年9月8日	令和5年8月4日	

第7号取水井戸	第8号取水井戸	第9号取水井戸	第10号取水井戸	西部浄水場系	中部浄水場系	東部浄水場系
17.5	17.1	17.4	17.3	28.1	26.8	29.4
0	15	0	19	0	0	0
不検出	不検出	不検出	不検出	不検出	不検出	不検出
0.0003 未満	0.0003 未満	0.0003 未満	0.0003 未満	0.0003 未満	0.0003 未満	0.0003 未満
0.00005 未満	0.00005 未満	0.00005 未満	0.00005 未満	0.00005 未満	0.00005 未満	0.00005 未満
0.001 未満	0.001 未満	0.001 未満	0.001 未満	0.001 未満	0.001 未満	0.001 未満
0.001 未満	0.001 未満	0.001 未満	0.001 未満	0.001 未満	0.001 未満	0.001 未満
0.002	0.001 未満	0.001 未満	0.001 未満	0.001 未満	0.001 未満	0.001 未満
0.002 未満	0.002 未満	0.002 未満	0.002 未満	0.002 未満	0.002 未満	0.002 未満
0.008	0.004 未満	0.004 未満	0.004 未満	0.004 未満	0.004 未満	0.004 未満
0.001 未満	0.001 未満	0.001 未満	0.001 未満	0.001 未満	0.001 未満	0.001 未満
0.41	3.92	2.70	6.41	1.55	1.61	1.53
0.08 未満	0.08 未満	0.08 未満	0.08 未満	0.12	0.11	0.12
0.1 未満	0.1 未満	0.1 未満	0.1 未満	0.1 未満	0.1 未満	0.1 未満
0.0002 未満	0.0002 未満	0.0002 未満	0.0002	0.0002 未満	0.0002 未満	0.0002 未満
0.005 未満	0.005 未満	0.005 未満	0.005 未満	0.005 未満	0.005 未満	0.005 未満
0.001 未満	0.001 未満	0.001 未満	0.001 未満	0.001 未満	0.001 未満	0.001 未満
0.001 未満	0.001 未満	0.001 未満	0.001 未満	0.001 未満	0.001 未満	0.001 未満
0.001 未満	0.001 未満	0.001 未満	0.001 未満	0.001 未満	0.001 未満	0.001 未満
0.001 未満	0.001 未満	0.001 未満	0.001 未満	0.001 未満	0.001 未満	0.001 未満
0.001 未満	0.001 未満	0.001 未満	0.001 未満	0.001 未満	0.001 未満	0.001 未満
				0.06 未満	0.06 未満	0.06 未満
				0.002 未満	0.002 未満	0.002 未満
				0.004	0.002	0.003
				0.003 未満	0.003 未満	0.003 未満
				0.009	0.005	0.007
				0.001 未満	0.001 未満	0.001 未満
				0.022	0.013	0.018
				0.003 未満	0.003 未満	0.003 未満
				0.007	0.004	0.006
				0.002	0.002	0.002
				0.008 未満	0.008 未満	0.008 未満
0.001 未満	0.001	0.001 未満	0.001 未満	0.002	0.001	0.002
0.01 未満	0.01 未満	0.01 未満	0.01 未満	0.03	0.01	0.01
0.03 未満	0.03 未満	0.03 未満	0.03 未満	0.03 未満	0.03 未満	0.03 未満
0.01 未満	0.01 未満	0.01 未満	0.01 未満	0.01 未満	0.01 未満	0.01 未満
9.8	13.2	10.9	12.5	13.3	13.1	13.9
0.025	0.004	0.009	0.002	0.001 未満	0.003	0.001 未満
3	12.3	13.8	16.7	18.8	16	18.9
50	68	75	84	73	69	69
154	209	193	268	203	192	196
0.02 未満	0.02 未満	0.02 未満	0.02 未満	0.02 未満	0.02 未満	0.02 未満
0.000001 未満	0.000001 未満	0.000001 未満	0.000001 未満	0.000001 未満	0.000001 未満	0.000001 未満
0.000001 未満	0.000001 未満	0.000001 未満	0.000001 未満	0.000001 未満	0.000001 未満	0.000001 未満
0.002 未満	0.002 未満	0.002 未満	0.002 未満	0.002 未満	0.002 未満	0.002 未満
0.0005 未満	0.0005 未満	0.0005 未満	0.0005 未満	0.0005 未満	0.0005 未満	0.0005 未満
0.3 未満	0.3 未満	0.3 未満	0.3 未満	0.6	0.5	0.7
8.2	7.8	7.9	7.7	7.4	7.4	7.0
				異常なし	異常なし	異常なし
異常なし	異常なし	異常なし	異常なし	異常なし	異常なし	異常なし
0.6	0.5 未満	0.5 未満	0.5 未満	0.5 未満	0.5 未満	0.5 未満
0.1 未満	0.1 未満	0.1 未満	0.1 未満	0.1 未満	0.1 未満	0.1 未満
				0.46	0.31	0.39
				43	52	32
0.12	0.05 未満	0.11	0.05 未満			
令和5年9月8日	令和5年9月8日	令和5年8月4日	令和5年9月8日	令和5年9月8日	令和5年9月8日	令和5年9月8日

## (12) 令和5年度 分担金・加入金の状況(消費税及び地方消費税込み)

## ア. 分担金

口径 月	13 mm		20 mm		25 mm		40 mm	
	件数(件)	金額(円)	件数(件)	金額(円)	件数(件)	金額(円)	件数(件)	金額(円)
4月	1	110,000	22	3,872,000	0	0	0	0
5月	0	0	46	8,096,000	0	0	0	0
6月	3	330,000	23	4,048,000	0	0	0	0
7月	1	110,000	16	2,816,000	0	0	0	0
8月	3	330,000	43	7,568,000	1	440,000	0	0
9月	7	770,000	68	11,968,000	0	0	0	0
10月	2	220,000	14	2,464,000	0	0	0	0
11月	2	220,000	47	8,272,000	0	0	0	0
12月	6	660,000	34	5,984,000	1	440,000	0	0
1月	1	110,000	7	1,232,000	1	440,000	0	0
2月	6	660,000	87	15,312,000	1	440,000	0	0
3月	5	550,000	54	9,504,000	0	0	1	1,430,000
計	37	4,070,000	461	81,136,000	4	1,760,000	1	1,430,000

## イ. 加入金

口径 月	13 mm		20 mm		25 mm		40 mm	
	件数(件)	金額(円)	件数(件)	金額(円)	件数(件)	金額(円)	件数(件)	金額(円)
4月	0	0	0	0	0	0	0	0
5月	0	0	0	0	0	0	0	0
6月	0	0	10	1,760,000	0	0	0	0
7月	0	0	0	0	0	0	0	0
8月	0	0	0	0	0	0	0	0
9月	0	0	0	0	0	0	0	0
10月	0	0	0	0	0	0	0	0
11月	0	0	0	0	0	0	0	0
12月	0	0	0	0	0	0	0	0
1月	0	0	0	0	0	0	0	0
2月	0	0	0	0	0	0	0	0
3月	0	0	0	0	0	0	0	0
計	0	0	10	1,760,000	0	0	0	0



50 mm		75 mm		口径変更		合 計	
件数(件)	金 額(円)	件数(件)	金 額(円)	件数(件)	金 額(円)	件数(件)	金 額(円)
0	0	0	0	11	726,000	34	4,708,000
0	0	0	0	8	528,000	54	8,624,000
0	0	0	0	9	594,000	35	4,972,000
0	0	0	0	12	792,000	29	3,718,000
0	0	0	0	14	924,000	61	9,262,000
0	0	0	0	15	1,188,000	90	13,926,000
0	0	0	0	11	726,000	27	3,410,000
0	0	0	0	24	5,148,000	73	13,640,000
0	0	0	0	4	2,442,000	45	9,526,000
0	0	0	0	6	396,000	15	2,178,000
0	0	0	0	34	2,706,000	128	19,118,000
1	2,420,000	0	0	14	924,000	75	14,828,000
1	2,420,000	0	0	162	17,094,000	666	107,910,000

※口径変更の内訳

φ13…… 0 件  
φ20…… 157 件  
φ25…… 3 件  
φ40…… 0 件  
φ50…… 1 件  
φ75…… 1 件

50 mm		75 mm		口径変更(免除分)		合 計	
件数(件)	金 額(円)	件数(件)	金 額(円)	件数(件)	金 額(円)	件数(件)	金 額(円)
0	0	0	0	0	0	0	0
0	0	0	0	0	0	0	0
0	0	0	0	0	0	10	1,760,000
0	0	0	0	0	0	0	0
0	0	0	0	0	0	0	0
0	0	0	0	0	0	0	0
0	0	0	0	0	0	0	0
0	0	0	0	0	0	0	0
0	0	0	0	0	0	0	0
0	0	0	0	0	0	0	0
0	0	0	0	0	0	0	0
0	0	0	0	0	0	0	0
0	0	0	0	0	0	0	0
0	0	0	0	0	0	0	0
0	0	0	0	0	0	10	1,760,000

※口径変更(免除分)  
の内訳

φ13…… 0 件  
φ20…… 0 件  
φ25…… 0 件  
φ40…… 0 件

## 6. 財務状況

(1) 水道料金収納状況(消費税及び地方消費税込み)

ア. 年度別

区分	年度	30		元		件数
		件数	水道料金	件数	水道料金	
現年度	調定額	404,048	2,203,293,441	409,051	2,181,854,046	409,313
	収納額	365,026	2,030,909,825	369,687	2,009,286,954	370,748
	収納率(%)	—	92.17	—	92.09	—
	未収額	39,022	172,383,616	39,364	172,567,092	38,565
過年度	繰越未収額	39,913	176,973,224	43,821	176,351,548	41,434
	収納額	34,469	171,616,258	41,127	170,912,799	38,442
	収納率(%)	—	96.97	—	96.91	—
	未収額計	5,444	5,356,966	2,694	5,438,749	2,992
	不納欠損額	645	1,389,034	758	1,551,010	484
	繰越額	4,799	3,967,932	1,936	3,887,739	2,508

イ. 令和5年度 月別水道料金入金区分別収入状況

区分 月	調定額		入 金							
	件数	水道料金	一般納入		口座振替(銀行等)		口座振替(郵便局)		コンビニ	
件数			水道料金	件数	水道料金	件数	水道料金	件数	水道料金	件数
4月	39,674	213,226,005	1,051	15,316,493	20,452	137,841,019	2,670	10,040,861	10,628	33,892,686
5月	31,604	137,446,522	724	6,322,913	16,434	85,634,421	2,103	7,366,454	8,276	24,946,644
6月	39,624	215,834,915	1,046	14,815,453	20,496	140,577,639	2,690	10,198,677	10,485	33,847,083
7月	31,542	144,905,807	739	6,754,389	16,413	92,799,342	2,106	7,312,702	8,176	24,784,369
8月	39,688	227,059,701	1,033	17,279,806	20,499	148,889,768	2,691	10,171,570	10,445	33,984,933
9月	31,510	153,826,119	762	6,678,136	16,362	100,999,423	2,098	7,393,728	8,144	25,183,411
10月	39,827	223,743,659	1,022	16,875,999	20,534	146,348,031	2,678	10,028,313	10,328	33,206,478
11月	31,508	144,139,910	696	6,145,718	16,343	91,798,000	2,102	7,486,508	7,583	23,169,720
12月	39,777	218,385,475	775	13,251,059	20,480	142,871,390	2,666	10,133,909	9,744	31,279,454
1月	31,467	145,273,656	500	5,171,890	16,271	90,505,295	2,107	7,854,399	6,943	22,416,111
2月	39,712	225,308,423	544	12,243,321	20,142	145,101,797	2,600	10,249,799	7,464	25,480,162
3月	31,774	136,336,082	30	58,867	28	130,427	8	13,754	11	11,197
計	427,707	2,185,486,274	8,922	120,914,044	204,454	1,323,496,552	26,519	98,250,674	98,227	312,202,248
割合(%)	—	—	2.30	5.98	52.70	65.48	6.83	4.86	25.32	15.45

(単位:円)

2		3		4		5	
水道料金	件数	水道料金	件数	水道料金	件数	水道料金	件数
2,029,939,006	418,342	2,207,976,589	418,551	1,984,831,349	427,707	2,185,497,934	
1,860,025,730	379,414	2,043,155,643	379,912	1,826,812,298	387,940	2,021,232,930	
91.62	—	92.53		92.04		92.48	
169,913,276	38,928	164,820,946	38,639	158,019,051	39,767	164,265,004	
177,245,452	41,073	173,737,014	40,132	168,614,863	39,857	162,000,478	
172,232,139	38,995	168,212,909	38,201	163,283,393	37,905	155,922,465	
97.17	—	96.82	—	96.84		96.25	
5,013,313	2,078	5,524,105	1,931	5,331,470	1,952	6,078,013	
1,189,575	874	1,730,188	713	1,350,043	581	1,369,031	
3,823,738	1,204	3,793,917	1,218	3,981,427	1,371	4,708,982	

(単位:円)

ウ. 令和5年度 給水停止状況

額						実施月	対象件数	停止件数	令和6年 3月31日現在 停水件数(件)
スマートフォン決済		クレジット		入金合計					
件数	水道料金	件数	水道料金	件数	水道料金				
1,698	4,958,069	3,107	10,995,133	39,606	213,044,261	4月	155	52	4
1,500	4,208,104	2,492	8,821,264	31,529	137,299,800	5月	206	74	3
1,759	5,191,106	3,096	11,072,823	39,572	215,702,781	6月	183	53	1
1,544	4,297,365	2,502	8,843,978	31,480	144,792,145	7月	236	68	4
1,839	5,357,386	3,108	11,087,398	39,615	226,770,861	8月	151	40	5
1,587	4,503,305	2,490	8,910,694	31,443	153,668,697	9月	170	55	3
1,944	5,625,694	3,135	10,948,450	39,641	223,032,965	10月	174	70	3
1,840	5,212,895	2,490	8,966,311	31,054	142,779,152	11月	186	51	5
1,865	5,401,964	3,153	11,424,541	38,683	214,362,317	12月	189	46	3
1,491	4,337,040	2,499	9,416,160	29,811	139,700,895	1月	206	70	2
1,527	4,628,907	3,188	12,145,783	35,465	209,849,769	2月	167	31	3
3	3,382	0	0	80	217,627	3月	162	43	2
18,597	53,725,217	31,260	112,632,535	387,979	2,021,221,270	合計	2,185	653	38
4.79	2.66	8.06	5.57	100	100				

※対象: 令和5年度調定分のみ(令和5年4月～令和6年3月収納分)

## (2) 年度別収益の収入及び支出(消費税及び地方消費税抜き)

区分 年度	(A) 収益的収入					(B) 収			
	給水収益 (円)	その他営業 収益(円)	営業外 収益(円)	特別利益 (円)	収入合計 (円)	人件費 (円)	物件費 (円)	受水費 (円)	
30	金額	2,040,234,013	271,615,894	105,495,724	165,847	2,417,511,478	125,591,900	415,548,370	795,525,370
	構成比	84.39 %	11.24 %	4.36 %	0.01 %	100.00 %	5.68 %	18.80 %	36.00 %
元	金額	2,007,954,835	314,280,164	101,088,025	627,759	2,423,950,783	112,180,941	406,422,509	799,707,445
	構成比	82.84 %	12.97 %	4.17 %	0.02 %	100.00 %	5.09 %	18.43 %	36.27 %
2	金額	1,845,433,030	294,582,497	102,134,986	302,158	2,242,452,671	121,277,199	393,703,607	799,353,137
	構成比	82.30 %	13.14 %	4.55 %	0.01 %	100.00 %	5.50 %	17.85 %	36.24 %
3	金額	2,007,611,045	295,855,990	124,317,055	53,561	2,427,837,651	124,424,668	449,930,173	832,226,153
	構成比	82.69 %	12.18 %	5.12 %	0.01 %	100.00 %	5.49 %	19.85 %	36.72 %
4	金額	1,804,431,147	468,400,549	124,226,244	11,819	2,397,069,759	113,934,572	500,860,951	811,993,138
	構成比	75.28 %	19.53 %	5.18 %	0.01 %	100.00 %	4.94 %	21.70 %	35.17 %
5	金額	1,986,816,310	249,827,042	123,725,493	8,137	2,360,376,982	122,463,683	481,461,255	790,179,177
	構成比	84.17 %	10.58 %	5.24 %	0.01 %	100.00 %	5.50 %	21.62 %	35.47 %

## (3) 年度別資本的収入及び支出(消費税及び地方消費税込み)

区分 年度	(A) 資本的収入							収入合計 (円)	拡張事 業費(円)
	企業債 (円)	出資金 (円)	固定資産売 却代金(円)	他会計負 担金(円)	工事負 担金(円)	国庫補 助金(円)			
30	金額	324,000,000	0	0	10,417,380	15,573,720	0	349,991,100	75,117,240
	構成比	92.57 %	0.00 %	0.00 %	2.98 %	4.45 %	0.00 %	100.00 %	5.48 %
元	金額	186,300,000	0	0	20,090,900	79,120,600	0	285,511,500	12,543,800
	構成比	65.25 %	0.00 %	0.00 %	7.04 %	27.71 %	0.00 %	100.00 %	1.18 %
2	金額	374,700,000	0	45,678	9,174,750	86,519,460	0	470,439,888	34,453,100
	構成比	79.65 %	0.00 %	0.01 %	1.95 %	18.39 %	0.00 %	100.00 %	3.12 %
3	金額	261,400,000	0	0	37,566,500	44,673,500	0	343,640,000	8,085,000
	構成比	76.07 %	0.00 %	0.00 %	10.93 %	13.00 %	0.00 %	100.00 %	0.85 %
4	金額	248,800,000	0	0	20,349,200	82,017,890	0	351,167,090	2,819,300
	構成比	70.85 %	0.00 %	0.00 %	5.79 %	23.36 %	0.00 %	100.00 %	0.29 %
5	金額	299,600,000	0	0	22,903,700	54,026,200	0	376,529,900	7,117,000
	構成比	79.57 %	0.00 %	0.00 %	6.08 %	14.35 %	0.00 %	100.00 %	0.62 %

益 的 支 出					(C)損益	備考
動力費 (円)	減価償却費(円) (資産減耗費含)	支払利息 (円)	特別損失 (円)	支出合計 (円)	(A)-(B) (円)	
55,985,197	717,626,772	99,289,745	501,380	2,210,068,734	207,442,744	人件費には賞与引当金繰入額8,381,000円を含む。
2.53 %	32.47 %	4.50 %	0.02 %	100.00 %		
51,053,740	748,042,590	87,115,209	274,613	2,204,797,047	219,153,736	人件費には賞与引当金繰入額7,354,000円を含む。
2.32 %	33.93 %	3.95 %	0.01 %	100.00 %		
49,736,634	767,330,347	74,282,629	114,736	2,205,798,289	36,654,382	人件費には賞与引当金繰入額8,697,000円を含む。
2.25 %	34.78 %	3.37 %	0.01 %	100.00 %		
49,056,317	747,201,995	63,729,041	117,339	2,266,685,686	161,151,965	人件費には賞与引当金繰入額9,977,000円を含む。
2.16 %	32.96 %	2.81 %	0.01 %	100.00 %		
73,016,799	754,136,333	53,944,420	71,593	2,307,957,806	89,111,953	人件費には賞与引当金繰入額10,838,000円を含む。
3.16 %	32.68 %	2.34 %	0.01 %	100.00 %		
59,048,621	726,572,813	47,232,161	39,520	2,226,997,230	133,379,752	人件費には賞与引当金繰入額10,652,000円を含む。
2.65 %	32.63 %	2.12 %	0.01 %	100.00 %		

(B) 資 本 的 支 出						(C)支出差引	補 填 財 源 (円)
浄水施設費(円)	配水施設費(円)	水量器購入費(円)	固定資産購入費他(円)	企業債償還金(円)	支出合計(円)	(A)-(B) (円)	
485,213,801	362,850,440	22,821,240	475,200	425,213,228	1,371,691,149	△ 1,021,700,049	当年度分損益勘定留保資金 減債積立金 建設改良積立金 当年度分消費税及び地方 消費税資本の収支調整額 624,403,065 232,462,901 100,000,000 64,834,083
35.37 %	26.45 %	1.67 %	0.03 %	31.00 %	100.00 %		
229,924,944	359,197,584	19,938,190	313,200	438,864,059	1,060,781,777	△ 775,270,277	当年度分損益勘定留保資金 減債積立金 当年度分消費税及び地方 消費税資本の収支調整額 657,589,923 67,725,515 49,954,839
21.68 %	33.86 %	1.88 %	0.03 %	41.37 %	100.00 %		
121,040,956	497,978,340	20,936,950	18,313,190	413,283,208	1,106,005,744	△ 635,565,856	当年度分損益勘定留保資金 減債積立金 当年度分消費税及び地方 消費税資本の収支調整額 578,986,721 56,579,135
10.94 %	45.02 %	1.89 %	1.66 %	37.37 %	100.00 %		
42,928,421	472,406,217	17,971,150	0	408,884,019	950,274,807	△ 606,634,807	過年度分損益勘定留保資金 当年度分損益勘定留保資金 当年度分消費税及び地方 消費税資本の収支調整額 97,536,058 465,880,924 43,217,825
4.52 %	49.71 %	1.89 %	0.00 %	43.03 %	100.00 %		
254,032,800	338,191,585	21,745,640	0	360,887,222	977,676,547	△ 626,509,457	過年度分損益勘定留保資金 当年度分損益勘定留保資金 当年度分消費税及び地方 消費税資本の収支調整額 188,623,617 387,891,815 49,994,025
25.98 %	34.59 %	2.23 %	0.00 %	36.91 %	100.00 %		
269,809,938	502,393,308	22,454,620	0	349,224,655	1,150,999,521	△ 774,469,621	過年度分損益勘定留保資金 当年度分損益勘定留保資金 当年度分消費税及び地方 消費税資本の収支調整額 275,257,929 432,946,539 66,265,153
23.44 %	43.65 %	1.95 %	0.00 %	30.34 %	100.00 %		

## (4) 年度別損益計算書比較表(消費税及び地方消費税抜き)

科目	元				2				金額 (円)
	金額 (円)	対前年度 増減(円)	対営業 収益比 (%)	対前年度 比(%)	金額 (円)	対前年度 増減(円)	対営業 収益比 (%)	対前年度 比(%)	
給水収益	2,007,954,835	△ 32,279,178	86.47	98.42	1,845,433,030	△ 162,521,805	86.23	91.91	2,007,611,045
その他営業収益	314,280,164	42,664,270	13.53	115.71	294,582,497	△ 19,697,667	13.77	93.73	295,855,990
営業収益合計	2,322,234,999	10,385,092	100.00	100.45	2,140,015,527	△ 182,219,472	100.00	92.15	2,303,467,035
原水及び浄水費	984,388,060	△ 10,674,763	42.39	98.93	994,747,946	10,359,886	46.48	101.05	1,065,755,570
配水及び給水費	162,004,507	4,268,082	6.98	102.71	136,989,732	△ 25,014,775	6.40	84.56	149,173,643
業務費	126,448,138	3,397,785	5.44	102.76	121,896,299	△ 4,551,839	5.70	96.40	121,857,808
総係費	96,493,586	△ 20,282,302	4.15	82.63	110,345,039	13,851,453	5.16	114.35	118,786,017
減価償却費	699,128,400	31,127,716	30.11	104.66	710,752,009	11,623,609	33.21	101.66	720,297,757
資産減耗費	48,914,190	△ 711,898	2.11	98.57	56,578,338	7,664,148	2.64	115.67	26,904,238
その他営業費用	0	0	-	-	0	0	-	-	0
営業費用合計	2,117,376,881	7,124,620	91.18	100.34	2,131,309,363	13,932,482	99.59	100.66	2,202,775,033
受取利息及び配当	272,571	△ 149,934	0.01	64.51	726,515	453,944	0.03	266.54	949,431
雑収益	10,362,787	△ 1,486,725	0.45	87.45	10,575,951	213,164	0.49	102.06	30,670,170
長期前受金戻入	90,452,667	△ 2,771,040	3.89	97.03	90,832,520	379,853	4.24	100.42	92,697,454
営業外収益合計	101,088,025	△ 4,407,699	4.35	95.82	102,134,986	1,046,961	4.77	101.04	124,317,055
支払利息	87,115,209	△ 12,174,536	3.75	87.74	74,282,629	△ 12,832,580	3.47	85.27	63,729,041
雑支出	30,344	4,996	0.01	119.71	91,561	61,217	0.01	301.74	64,273
営業外費用合計	87,145,553	△ 12,169,540	3.76	87.75	74,374,190	△ 12,771,363	3.48	85.34	63,793,314
固定資産売却益	0	0	-	-	0	0	-	-	0
過年度損益修正益	627,759	461,912	0.03	378.52	302,158	△ 325,601	0.01	48.13	53,561
その他特別利益	0	0	-	-	0	0	-	-	0
特別利益合計	627,759	461,912	0.03	378.52	302,158	△ 325,601	0.01	48.13	53,561
固定資産売却損	0	0	-	-	43,152	43,152	0.00	-	0
過年度損益修正損	274,613	△ 226,767	0.01	54.77	71,584	△ 203,029	0.00	26.07	117,339
その他特別損失	0	0	-	-	0	0	-	-	0
特別損失合計	274,613	△ 226,767	0.01	54.77	114,736	△ 159,877	0.01	41.78	117,339
当年度純利益	219,153,736	11,710,992	9.44	105.65	36,654,382	△ 182,499,354	1.71	16.73	161,151,965
前年度繰越利益剰余金	0	0	-	-	0	0	-	-	0
その他未処分利益剰余金変動額	67,725,515	△ 264,737,386	2.92	20.37	0	△ 67,725,515	0.00	0.00	0
当年度未処分利益剰余金	286,879,251	△ 253,026,394	12.35	53.14	36,654,382	△ 250,224,869	1.71	12.78	161,151,965

3			4				5				
対前年度 増減 (円)	対営業 収益比 (%)	対前年度 比 (%)	金 額 (円)	対前年度 増減 (円)	対営業 収益比 (%)	対前年度 比 (%)	金 額 (円)	対前年度 増減 (円)	対営業 収益比 (%)	対前年度 比 (%)	
162,178,015	87.16	108.79	1,804,431,147	△ 203,179,898	79.39	89.88	1,986,816,310	182,385,163	88.83	110.11	
1,273,493	12.84	100.43	468,400,549	172,544,559	20.61	158.32	249,827,042	△ 218,573,507	11.17	53.34	
163,451,508	100.00	107.64	2,272,831,696	△ 30,635,339	100.00	98.67	2,236,643,352	△ 36,188,344	100.00	98.41	
71,007,624	46.27	107.14	1,100,275,882	34,520,312	48.41	103.24	1,023,420,912	△ 76,854,970	45.76	93.01	
12,183,911	6.47	108.89	159,655,073	10,481,430	7.02	107.03	179,138,432	19,483,359	8.01	112.20	
△ 38,491	5.29	99.97	125,301,789	3,443,981	5.51	102.83	135,402,005	10,100,216	6.05	108.06	
8,440,978	5.16	107.65	114,471,644	△ 4,314,373	5.04	96.37	114,993,061	521,417	5.14	100.46	
9,545,748	31.27	101.34	718,379,808	△ 1,917,949	31.61	99.73	697,653,292	△ 20,726,516	31.19	97.11	
△ 29,674,100	1.17	47.55	35,756,525	8,852,287	1.57	132.90	28,919,521	△ 6,837,004	1.29	80.88	
0	-	-	0	0	-	-	0	0	-	-	
71,465,670	95.63	103.35	2,253,840,721	51,065,688	99.16	102.32	2,179,527,223	△ 74,313,498	97.45	96.70	
222,916	0.04	130.68	1,931,819	982,388	0.09	203.47	569,022	△ 1,362,797	0.02	29.46	
20,094,219	1.33	290.00	31,307,836	637,666	1.38	102.08	31,090,676	△ 217,160	1.39	99.31	
1,864,934	4.02	102.05	90,986,589	△ 1,710,865	4.00	98.15	92,065,795	1,079,206	4.12	101.19	
22,182,069	5.39	121.72	124,226,244	△ 90,811	5.47	99.93	123,725,493	△ 500,751	5.53	99.60	
△ 10,553,588	2.76	85.79	53,944,420	△ 9,784,621	2.37	84.65	47,232,161	△ 6,712,259	2.11	87.56	
△ 27,288	0.01	70.20	101,072	36,799	0.01	157.25	198,326	97,254	0.01	196.22	
△ 10,580,876	2.77	85.77	54,045,492	△ 9,747,822	2.38	84.72	47,430,487	△ 6,615,005	2.12	87.76	
0	-	-	0	0	-	-	0	0	-	-	
△ 248,597	0.01	17.73	11,819	△ 41,742	0.01	22.07	8,137	△ 3,682	0.01	68.85	
0	-	-	0	0	-	-	0	0	-	-	
△ 248,597	0.01	17.73	11,819	△ 41,742	0.01	22.07	8,137	△ 3,682	0.01	68.85	
△ 43,152	-	-	0	0	-	-	0	0	-	-	
45,755	0.01	163.92	71,593	△ 45,746	0.01	61.01	39,520	△ 32,073	0.01	55.20	
0	-	-	0	0	-	-	0	0	-	-	
2,603	0.01	102.27	71,593	△ 45,746	0.01	61.01	39,520	△ 32,073	0.01	55.20	
124,497,583	7.00	439.65	89,111,953	△ 72,040,012	3.92	55.30	133,379,752	44,267,799	5.96	149.68	
0	-	-	0	0	-	-	0	0	-	-	
0	-	-	0	0	-	-	0	0	-	-	
124,497,583	7.00	439.65	89,111,953	△ 72,040,012	3.92	55.30	133,379,752	44,267,799	5.96	149.68	

(5) 年度別貸借対照表比較表(消費税及び地方消費税抜き)  
資産の部

科目	元				2				金額 (円)
	金額 (円)	対前年度比較 増減(円)	構成比 (%)	対前年 度比 (%)	金額 (円)	対前年度比較 増減(円)	構成比 (%)	対前年 度比 (%)	
1 固定資産	18,245,968,981	123,920,289	94.36	100.68	18,114,693,205	△ 131,275,776	94.17	99.28	17,569,182,646
(1) 有形固定資産	17,245,735,121	△ 176,065,691	89.19	98.99	17,114,473,365	△ 131,261,756	88.97	99.24	16,869,173,826
イ 土地	148,128,634	0	0.77	100.00	148,128,634	0	0.77	100.00	148,128,634
ロ 建物	747,906,660	0	2.50	96.84	747,906,660	0	2.43	96.74	747,906,660
減価償却累計額	△ 263,907,810	△ 15,774,817			△ 279,682,627	△ 15,774,817			△ 295,193,424
ハ 構築物	27,127,544,803	255,547,880	76.62	98.19	27,554,154,477	426,609,674	76.50	99.33	27,920,666,270
減価償却累計額	△ 12,313,667,098	△ 527,947,557			△ 12,839,054,164	△ 525,387,066			△ 13,364,283,226
ニ 機械及び装置	4,546,687,769	186,732,976	8.92	104.65	4,612,561,299	65,873,530	8.67	96.65	4,625,157,708
減価償却累計額	△ 2,821,419,051	△ 110,129,566			△ 2,945,012,534	△ 123,593,483			△ 3,063,045,892
ホ 車両	13,985,286	△ 1,408,610	0.00	92.15	28,941,670	14,956,384	0.09	2,102.32	28,941,670
減価償却累計額	△ 13,157,984	1,338,179			△ 11,549,102	1,608,882			△ 14,546,092
ヘ 工具	14,023,298	186,700	0.92	97.27	14,023,298	0	0.01	86.69	13,800,098
減価償却累計額	△ 10,863,700	△ 275,403			△ 11,284,273	△ 420,573			△ 11,503,966
ト 建設仮勘定	70,474,314	35,664,527	0.36	202.46	95,340,027	24,865,713	0.50	135.28	133,145,386
(2) 無形固定資産	233,860	△ 14,020	0.00	94.34	219,840	△ 14,020	0.00	94.00	205,820
イ 電話加入権	121,700	0	0.00	100.00	121,700	0	0.00	100.00	121,700
ロ 商標権	112,160	△ 14,020	0.00	88.89	98,140	△ 14,020	0.00	87.50	84,120
(3) 投資	1,000,000,000	300,000,000	5.17	142.86	1,000,000,000	0	5.20	100.00	699,803,000
イ 有価証券	0	0	-	-	0	0	-	-	99,803,000
ロ 大口定期預金	1,000,000,000	300,000,000	5.17	142.86	1,000,000,000	0	5.20	100.00	600,000,000
2 流動資産	1,090,084,387	△ 350,781,789	5.64	75.65	1,121,007,382	30,922,995	5.83	102.84	1,659,597,144
(1) 現金預金	664,843,123	△ 437,826,916	3.44	60.29	730,290,764	65,447,641	3.80	109.84	1,206,905,825
(2) 未収金	381,323,032	52,092,030	1.97	115.82	356,761,394	△ 24,561,638	1.85	93.56	378,479,076
貸倒引当金	△ 2,287,938	4,057	△ 0.01	99.82	△ 1,427,046	860,892	△ 0.01	62.37	△ 1,892,395
(3) 貯蔵品	11,716,170	459,040	0.06	104.08	10,822,270	△ 893,900	0.06	92.37	12,875,890
(4) その他流動資産	34,490,000	34,490,000	0.18	-	24,560,000	△ 9,930,000	0.13	71.21	63,228,748
資産合計	19,336,053,368	△ 226,861,500	100.00	98.84	19,235,700,587	△ 100,352,781	100.00	99.48	19,228,779,790



3			4				5			
対前年度比較 増減 (円)	構成比 (%)	対前年 度比 (%)	金 額 (円)	対前年度比較 増減 (円)	構成比 (%)	対前年 度比 (%)	金 額 (円)	対前年度比較 増減 (円)	構成比 (%)	対前年 度比 (%)
△ 545,510,559	91.37	96.99	16,781,841,613	△ 787,341,033	87.02	95.52	16,799,190,963	17,349,350	87.24	100.10
△ 245,299,539	87.73	98.57	16,681,846,813	△ 187,327,013	86.50	98.89	16,699,210,183	17,363,370	86.72	100.10
0	0.77	100.00	148,128,634	0	0.77	100.00	148,128,634	0	0.77	100.00
0	2.35	96.69	747,248,755	△ 657,905	2.27	96.71	747,248,755	0	2.20	96.60
△ 15,510,797			△ 309,449,907	△ 14,256,483			△ 324,331,400	△ 14,881,493		
366,511,793	75.71	98.92	28,262,059,263	341,392,993	74.64	98.88	28,706,913,863	444,854,600	74.37	99.50
△ 525,229,062			△ 13,868,144,230	△ 503,861,004			△ 14,385,454,519	△ 517,310,289		
12,596,409	8.13	93.68	4,742,608,885	117,451,177	8.09	99.83	4,945,721,545	203,112,660	8.54	105.44
△ 118,033,358			△ 3,183,137,206	△ 120,091,314			△ 3,301,445,047	△ 118,307,841		
0	0.07	82.77	28,941,670	0	0.06	79.18	28,941,670	0	0.04	73.71
△ 2,996,990			△ 17,543,082	△ 2,996,990			△ 20,540,072	△ 2,996,990		
△ 223,200	0.01	83.83	13,800,098	0	0.01	81.68	13,800,098	0	0.01	80.11
△ 219,693			△ 11,924,539	△ 420,573			△ 12,297,512	△ 372,973		
37,805,359	0.69	139.65	129,258,472	△ 3,886,914	0.67	97.08	152,524,168	23,265,696	0.79	118.00
△ 14,020	0.00	93.62	191,800	△ 14,020	0.00	93.19	177,780	△ 14,020	0.00	92.69
0	0.00	100.00	121,700	0	0.00	100.00	121,700	0	0.00	100.00
△ 14,020	0.00	85.71	70,100	△ 14,020	0.00	83.33	56,080	△ 14,020	0.00	80.00
△ 300,197,000	3.64	69.98	99,803,000	△ 600,000,000	0.52	14.26	99,803,000	0	0.52	100.00
99,803,000	0.52	-	99,803,000	0	0.52	100.00	99,803,000	0	0.52	100.00
△ 400,000,000	3.12	60.00	0	△ 600,000,000	0.00	-	0	0	0.00	-
538,589,762	8.63	148.05	2,502,503,922	842,906,778	12.98	150.79	2,457,781,496	△ 44,722,426	12.76	98.21
476,615,061	6.27	165.26	2,023,888,980	816,983,155	10.50	167.69	2,096,663,988	72,775,008	10.89	103.60
21,717,682	1.97	106.09	382,350,497	3,871,421	1.98	101.02	351,027,450	△ 31,323,047	1.82	91.81
△ 465,349	△ 0.01	132.61	△ 1,815,170	77,225	△ 0.01	95.92	△ 1,755,137	60,033	△ 0.01	96.69
2,053,620	0.07	118.98	10,609,615	△ 2,266,275	0.06	82.40	11,845,195	1,235,580	0.06	111.65
38,668,748	0.33	257.45	87,470,000	24,241,252	0.45	138.34	0	△ 87,470,000	0.00	0.00
△ 6,920,797	100.00	99.96	19,284,345,535	55,565,745	100.00	100.29	19,256,972,459	△ 27,373,076	100.00	99.86

負債の部

科目	元				2				金額 (円)
	金額 (円)	対前年度比較 増減 (円)	構成比 (%)	対前年 度比 (%)	金額 (円)	対前年度比較 増減 (円)	構成比 (%)	対前年 度比 (%)	
1 固定負債	3,545,467,347	△ 226,983,208	18.34	93.98	3,511,283,328	△ 34,184,019	18.25	99.04	3,392,336,856
(1) 企業債	3,360,670,347	△ 226,983,208	17.38	93.67	3,326,486,328	△ 34,184,019	17.29	98.98	3,226,999,106
(2) 引当金	184,797,000	0	0.96	100.00	184,797,000	0	0.96	100.00	165,337,750
イ 退職給付引当金	184,797,000	0	0.96	100.00	184,797,000	0	0.96	100.00	165,337,750
2 流動負債	773,997,169	△ 227,790,861	4.00	77.26	666,312,335	△ 107,684,834	3.47	86.09	623,928,026
(1) 企業債	413,283,208	△ 25,580,851	2.14	94.17	408,884,019	△ 4,399,189	2.12	98.94	360,887,222
(2) 未払金	344,517,600	△ 200,988,045	1.78	63.16	239,673,971	△ 104,843,629	1.25	69.57	244,007,115
(3) 引当金	10,954,000	△ 1,269,000	0.06	89.62	12,534,000	1,580,000	0.07	114.42	13,789,000
イ 賞与引当金	10,954,000	△ 1,269,000	0.06	89.62	12,534,000	1,580,000	0.07	114.42	13,789,000
(4) その他流動負債	5,242,361	47,035	0.03	100.91	5,220,345	△ 22,016	0.03	99.58	5,244,689
3 繰延収益	2,188,720,323	△ 7,347,667	11.32	99.67	2,179,464,803	△ 9,255,520	11.33	99.58	2,172,722,822
(1) 長期前受金	4,184,996,569	74,577,692	21.64	101.81	4,265,352,655	80,356,086	22.17	101.92	4,347,198,568
イ 受贈財産評価額	574,219,402	△ 2,826,068	2.97	99.51	573,967,314	△ 252,088	2.98	99.96	577,682,787
ロ 工事負担金	3,585,777,167	77,403,760	18.54	102.21	3,666,417,326	80,640,159	19.06	102.25	3,744,547,766
ハ 国庫補助金	25,000,000	0	0.13	100.00	24,968,015	△ 31,985	0.13	99.87	24,968,015
(2) 長期前受金収益化累計	1,996,276,246	81,925,359	10.32	104.28	2,085,887,852	89,611,606	10.84	104.49	2,174,475,746
イ 受贈財産評価額	321,719,082	11,491,978	1.66	103.70	334,661,525	12,942,443	1.74	104.02	347,785,411
ロ 工事負担金	1,669,044,654	69,870,881	8.63	104.37	1,745,159,234	76,114,580	9.07	104.56	1,820,061,462
ハ 国庫補助金	5,512,510	562,500	0.03	111.36	6,067,093	554,583	0.03	110.06	6,628,873
負債合計	6,508,184,839	△ 462,121,736	33.66	93.37	6,357,060,466	△ 151,124,373	33.05	97.68	6,188,987,704

3			4				5			
対前年度比較 増減 (円)	構成比 (%)	対前年 度比 (%)	金 額 (円)	対前年度比較 増減 (円)	構成比 (%)	対前年 度比 (%)	金 額 (円)	対前年度比較 増減 (円)	構成比 (%)	対前年 度比 (%)
△ 118,946,472	17.64	96.61	3,272,452,951	△ 119,883,905	17.00	96.47	3,197,767,878	△ 74,685,073	16.61	97.72
△ 99,487,222	16.78	97.01	3,126,574,451	△ 100,424,655	16.24	96.89	3,071,348,628	△ 55,225,823	15.95	98.23
△ 19,459,250	0.86	89.47	145,878,500	△ 19,459,250	0.76	88.23	126,419,250	△ 19,459,250	0.66	86.66
△ 19,459,250	0.86	89.47	145,878,500	△ 19,459,250	0.76	88.23	126,419,250	△ 19,459,250	0.66	86.66
△ 42,384,309	3.24	93.64	698,885,222	74,957,196	3.62	112.01	619,540,912	△ 79,344,310	3.21	88.65
△ 47,996,797	1.87	88.26	349,224,655	△ 11,662,567	1.81	96.77	354,825,823	5,601,168	1.84	101.60
4,333,144	1.27	101.81	329,259,272	85,252,157	1.71	134.94	244,535,003	△ 84,724,269	1.27	74.27
1,255,000	0.07	110.01	14,843,000	1,054,000	0.07	107.64	14,828,000	△ 15,000	0.07	99.90
1,255,000	0.07	110.01	14,843,000	1,054,000	0.07	107.64	14,828,000	△ 15,000	0.07	99.90
24,344	0.03	100.47	5,558,295	313,606	0.03	105.98	5,352,086	△ 206,209	0.03	96.29
△ 6,741,981	11.30	99.69	2,184,103,323	11,380,501	11.35	100.52	2,177,379,878	△ 6,723,445	11.31	99.69
81,845,913	22.61	101.92	4,443,726,678	96,528,110	23.08	102.22	4,521,633,551	77,906,873	23.48	101.75
3,715,473	3.01	100.65	577,682,787	0	3.00	100.00	585,460,427	7,777,640	3.04	101.35
78,130,440	19.47	102.13	3,841,075,876	96,528,110	19.95	102.58	3,911,205,109	70,129,233	20.31	101.83
0	0.13	100.00	24,968,015	0	0.13	100.00	24,968,015	0	0.13	100.00
88,587,894	11.31	104.25	2,259,623,355	85,147,609	11.73	103.92	2,344,253,673	84,630,318	12.17	103.75
13,123,886	1.81	103.92	360,979,675	13,194,264	1.87	103.79	373,544,344	12,564,669	1.94	103.48
74,902,228	9.47	104.29	1,891,453,027	71,391,565	9.82	103.92	1,962,956,896	71,503,869	10.19	103.78
561,780	0.03	109.26	7,190,653	561,780	0.04	108.47	7,752,433	561,780	0.04	107.81
△ 168,072,762	32.18	97.36	6,155,441,496	△ 33,546,208	31.97	99.46	5,994,688,668	△ 160,752,828	31.13	97.39

資本の部

年度 科目	元				2				金額 (円)
	金額 (円)	対前年度比較 増減 (円)	構成比 (%)	対前年 度比 (%)	金額 (円)	対前年度比較 増減 (円)	構成比 (%)	対前年 度比 (%)	
1 資本金	10,545,653,237	332,462,901	54.54	103.26	10,613,378,752	67,725,515	55.18	100.64	10,613,378,752
(1) 自己資本金	10,545,653,237	332,462,901	54.54	103.26	10,613,378,752	67,725,515	55.18	100.64	10,613,378,752
(2) 借入資本金	0	0	0.00	-	0	0	0.00	-	0
イ 企業債	0	0	0.00	-	0	0	0.00	-	0
2 剰余金	2,282,215,292	△ 97,202,665	11.80	95.91	2,265,261,369	△ 16,953,923	11.77	99.26	2,426,413,334
(1) 資本剰余金	587,122,923	16,106,500	3.04	102.82	601,240,133	14,117,210	3.12	102.40	601,240,133
イ 工事負担金	586,922,923	16,106,500	3.04	102.82	601,040,133	14,117,210	3.12	102.41	601,040,133
□ 受贈財産 評価額	0	0	0.00	-	0	0	0.00	-	0
ハ 国庫補助金	0	0	0.00	-	0	0	0.00	-	0
ニ 工事寄附金	200,000	0	0.00	100.00	200,000	0	0.00	100.00	200,000
(2) 利益剰余金	1,695,092,369	△ 113,309,165	8.76	93.73	1,664,021,236	△ 31,071,133	8.65	98.17	1,825,173,201
イ 減債積立金	200,770,374	△ 67,725,515	1.04	74.78	200,770,374	0	1.04	100.00	200,770,374
□ 建設改良 積立金	1,207,442,744	207,442,744	6.24	120.74	1,426,596,480	219,153,736	7.42	118.15	1,463,250,862
ハ 当年度未処分 利益剰余金	286,879,251	△ 253,026,394	1.48	53.14	36,654,382	△ 250,224,869	0.19	12.78	161,151,965
資本合計	12,827,868,529	235,260,236	66.34	101.87	12,878,640,121	50,771,592	66.95	100.40	13,039,792,086
負債・資本合計	19,336,053,368	△ 226,861,500	100.00	98.84	19,235,700,587	△ 100,352,781	100.00	99.48	19,228,779,790

3			4				5			
対前年度比較 増減 (円)	構成比 (%)	対前年 度比 (%)	金 額 (円)	対前年度比較 増減 (円)	構成比 (%)	対前年 度比 (%)	金 額 (円)	対前年度比較 増減 (円)	構成比 (%)	対前年 度比 (%)
0	55.20	100.00	10,613,378,752	0	55.04	100.00	10,613,378,752	0	55.11	100.00
0	55.20	100.00	10,613,378,752	0	55.04	100.00	10,613,378,752	0	55.11	100.00
0	0.00	-	0	0	0.00	-	0	0	0.00	-
0	0.00	-	0	0	0.00	-	0	0	0.00	-
161,151,965	12.62	107.11	2,515,525,287	89,111,953	13.04	103.67	2,648,905,039	133,379,752	13.76	105.30
0	3.13	100.00	601,240,133	0	3.12	100.00	601,240,133	0	3.12	100.00
0	3.13	100.00	601,040,133	0	3.12	100.00	601,040,133	0	3.12	100.00
0	0.00	-	0	0	0.00	-	0	0	0.00	-
0	0.00	-	0	0	0.00	-	0	0	0.00	-
0	0.00	100.00	200,000	0	0.00	100.00	200,000	0	0.00	100.00
161,151,965	9.49	109.68	1,914,285,154	89,111,953	9.92	104.88	2,047,664,906	133,379,752	10.64	106.97
0	1.04	100.00	361,922,339	161,151,965	1.87	180.27	451,034,292	89,111,953	2.34	124.62
36,654,382	7.61	102.57	1,463,250,862	0	7.59	100.00	1,463,250,862	0	7.60	100.00
124,497,583	0.84	439.65	89,111,953	△ 72,040,012	0.46	55.30	133,379,752	44,267,799	0.70	149.68
161,151,965	67.82	101.25	13,128,904,039	89,111,953	68.08	100.68	13,262,283,791	133,379,752	68.87	101.02
△ 6,920,797	100.00	99.96	19,284,345,535	55,565,745	100.00	100.29	19,256,972,459	△ 27,373,076	100.00	99.86

(6) 令和5年度 固定資産明細(消費税及び地方消費税抜き)

(ア) 有形固定資産明細書

資産の種類	年度当初現在高	当年度増加額	当年度減少額	年度末現在高
土地	148,128,634	0	0	148,128,634
建物	747,248,755	0	0	747,248,755
構築物	28,262,059,263	491,480,565	46,625,965	28,706,913,863
機械及び装置	4,742,608,885	229,175,902	26,063,242	4,945,721,545
車両運搬具	28,941,670	0	0	28,941,670
工具器具及び備品	13,800,098	0	0	13,800,098
建設仮勘定	129,258,472	54,810,482	31,544,786	152,524,168
合計	34,072,045,777	775,466,949	104,233,993	34,743,278,733

(イ) 無形固定資産明細書

資産の種類	年度当初現在高	当年度増加額	当年度減少額	当年度減価償却額	年度末現在高	備考
電話加入権	121,700	0	0	0	121,700	
商標権	70,100	0	0	14,020	56,080	「戸田の水来」 の商標登録
合計	191,800	0	0	14,020	177,780	

(ウ) 投資明細書

資産の種類	年度当初現在高	当年度増加額	当年度減少額	年度末現在高	備考
投資有価証券	99,803,000	0	0	99,803,000	
合計	99,803,000	0	0	99,803,000	

(エ) 預り有価証券等明細書

資産の種類	年度当初現在高	当年度増加額	当年度減少額	年度末現在高	備考
出納取扱金融機関保証金	350,000	0	0	350,000	現金
収納取扱金融機関保証金	950,000	0	100,000	850,000	現金
合計	1,300,000	0	100,000	1,200,000	

(単位：円)

減 価 償 却 累 計 額			年度末償却未済額	備 考
当年度増加額	当年度減少額	累 計		
0	0	0	148,128,634	
14,881,493	0	324,331,400	422,917,355	
545,800,527	28,490,238	14,385,454,519	14,321,459,344	
133,587,289	15,279,448	3,301,445,047	1,644,276,498	
2,996,990	0	20,540,072	8,401,598	
372,973	0	12,297,512	1,502,586	
0	0	0	152,524,168	
697,639,272	43,769,686	18,044,068,550	16,699,210,183	

## (7) 企業債の明細

	年度	借入先	発行年月日	発行額
	平成5	財政融資資金	平成6.3.23	259,000,000
	平成6	財政融資資金	平成7.3.27	184,000,000
	平成7	財政融資資金	平成8.3.14	321,600,000
	平成7	地方公共団体金融機構	平成8.3.22	134,400,000
	平成7	地方公共団体金融機構	平成8.3.22	80,000,000
	平成8	財政融資資金	平成9.3.25	475,800,000
	平成8	地方公共団体金融機構	平成9.3.26	156,000,000
	平成8	地方公共団体金融機構	平成9.3.26	161,200,000
	平成9	財政融資資金	平成10.3.25	1,057,300,000
	平成9	地方公共団体金融機構	平成10.3.25	530,800,000
	平成9	地方公共団体金融機構	平成10.3.25	111,900,000
	平成10	地方公共団体金融機構	平成11.3.24	135,300,000
	平成10	地方公共団体金融機構	平成11.3.24	142,800,000
	平成10	財政融資資金	平成11.3.25	421,900,000
	平成11	地方公共団体金融機構	平成12.3.22	123,800,000
	平成11	地方公共団体金融機構	平成12.3.22	89,200,000
	平成11	財政融資資金	平成12.3.24	337,000,000
	平成12	地方公共団体金融機構	平成13.3.22	117,700,000
	平成12	地方公共団体金融機構	平成13.3.22	163,600,000
	平成12	財政融資資金	平成13.3.26	318,700,000
	平成13	地方公共団体金融機構	平成14.3.22	262,600,000
	平成13	財政融資資金	平成14.3.25	167,400,000
	平成14	財政融資資金	平成15.3.25	144,500,000
	平成14	地方公共団体金融機構	平成15.3.25	255,500,000
	平成15	地方公共団体金融機構	平成16.3.23	159,900,000
	平成15	財政融資資金	平成16.3.25	160,100,000
	平成16	地方公共団体金融機構	平成17.3.23	126,200,000
	平成16	財政融資資金	平成17.3.25	123,800,000
	平成17	地方公共団体金融機構	平成18.3.23	110,300,000
	平成17	財政融資資金	平成18.3.27	89,700,000
	平成18	地方公共団体金融機構	平成19.3.23	37,500,000
	平成18	財政融資資金	平成19.3.26	112,500,000
	平成29	地方公共団体金融機構	平成30.3.29	120,000,000
	平成30	地方公共団体金融機構	平成31.3.28	280,000,000
	平成30	地方公共団体金融機構	平成31.3.28	44,000,000
	令和元	地方公共団体金融機構	令和2.3.30	186,300,000
	令和元	地方公共団体金融機構	令和2.7.2	76,900,000
	令和2	地方公共団体金融機構	令和3.3.30	221,800,000
	令和2	地方公共団体金融機構	令和3.3.30	76,000,000
	令和3	地方公共団体金融機構	令和3.10.28	74,000,000
	令和3	地方公共団体金融機構	令和3.12.23	71,400,000
	令和3	地方公共団体金融機構	令和4.3.30	116,000,000
	令和4	地方公共団体金融機構	令和5.3.30	117,800,000
	令和4	地方公共団体金融機構	令和5.3.30	105,600,000
	令和4	地方公共団体金融機構	令和5.3.30	4,500,000
	令和4	地方公共団体金融機構	令和5.3.30	20,900,000
	令和5	地方公共団体金融機構	令和6.3.28	124,200,000
	令和5	地方公共団体金融機構	令和6.3.28	14,400,000
	令和5	地方公共団体金融機構	令和6.3.28	52,600,000
	令和5	埼玉縣信用金庫	令和6.3.28	108,400,000
		合 計		8,886,800,000



(単位:円)

償 還 高		未償還残高	利率(%)	償還終期
当年度償還高	償還高累計			
15,459,379	259,000,000	0	3.65	令和6.3.1
11,557,781	171,898,535	12,101,465	4.65	令和7.3.1
17,145,025	285,659,704	35,940,296	3.15	令和8.3.1
8,143,265	134,400,000	0	3.25	令和6.3.20
4,824,327	80,000,000	0	3.20	令和6.3.20
23,959,198	399,792,357	76,007,643	2.80	令和9.3.1
8,882,726	146,857,808	9,142,192	2.90	令和7.3.20
9,139,301	151,798,374	9,401,626	2.85	令和7.3.20
49,422,265	848,955,195	208,344,805	2.10	令和10.3.1
27,807,344	473,326,326	57,473,674	2.20	令和8.3.20
5,838,872	99,840,895	12,059,105	2.15	令和8.3.20
6,886,354	113,756,362	21,543,638	2.10	令和9.3.20
7,268,081	120,062,147	22,737,853	2.10	令和9.3.20
19,313,514	319,041,845	102,858,155	2.10	令和11.3.1
6,133,590	98,007,759	25,792,241	2.00	令和10.3.20
4,419,355	70,616,252	18,583,748	2.00	令和10.3.20
15,034,316	240,231,205	96,768,795	2.00	令和12.3.1
5,628,918	88,080,698	29,619,302	1.70	令和11.3.20
7,803,643	122,599,039	41,000,961	1.65	令和11.3.20
13,714,610	216,326,790	102,373,210	1.60	令和13.3.1
12,604,164	180,899,153	81,700,847	2.20	令和12.3.20
7,218,259	103,598,854	63,801,146	2.20	令和14.3.1
5,968,987	87,440,213	57,059,787	1.20	令和15.3.1
11,656,555	169,534,474	85,965,526	1.30	令和13.3.20
7,300,411	96,249,511	63,650,489	1.90	令和14.3.20
6,595,901	86,391,346	73,708,654	2.00	令和16.3.1
5,666,502	69,504,007	56,695,993	2.10	令和15.3.20
4,999,615	61,324,123	62,475,877	2.10	令和17.3.1
4,849,680	56,105,218	54,194,782	2.00	令和16.3.20
3,547,609	40,810,247	48,889,753	2.10	令和18.3.1
1,614,886	17,320,171	20,179,829	2.10	令和17.3.20
4,357,358	46,734,077	65,765,923	2.10	令和19.3.1
4,462,864	4,462,864	115,537,136	0.60	令和30.3.20
0	0	280,000,000	0.50	令和31.3.20
0	0	44,000,000	0.20	令和21.3.20
0	0	186,300,000	0.30	令和32.3.20
0	0	76,900,000	0.40	令和32.3.20
0	0	221,800,000	0.50	令和33.3.20
0	0	76,000,000	0.30	令和23.3.20
0	0	74,000,000	0.50	令和33.9.20
0	0	71,400,000	0.50	令和33.9.20
0	0	116,000,000	0.70	令和34.3.20
0	0	117,800,000	0.40	令和15.3.20
0	0	105,600,000	1.30	令和35.3.20
0	0	4,500,000	0.40	令和15.3.20
0	0	20,900,000	1.30	令和35.3.20
0	0	124,200,000	1.40	令和36.3.20
0	0	14,400,000	0.80	令和21.3.20
0	0	52,600,000	0.50	令和16.3.20
0	0	108,400,000	0.423	令和16.3.20
349,224,655	5,460,625,549	3,426,174,451		

## (8) 年度別性質別費用構成比較(消費税及び地方消費税抜き)

科目	年度	30		元		2		3	
		金額(円)	構成比	金額(円)	構成比	金額(円)	構成比	金額(円)	構成比
職員給与費	給料	46,261,700	2.09%	49,012,570	2.22%	51,907,654	2.35%	54,922,546	2.42%
	手当	29,296,819	1.33%	32,713,972	1.48%	34,870,111	1.58%	34,294,318	1.51%
	法定福利費	41,652,381	1.88%	23,100,399	1.05%	28,000,307	1.27%	27,487,044	1.21%
	計	117,210,900	5.30%	104,826,941	4.75%	114,778,072	5.20%	116,703,908	5.14%
支払利息		99,289,745	4.49%	87,115,209	3.95%	74,282,629	3.37%	63,729,041	2.81%
減価償却費		668,000,684	30.23%	699,128,400	31.71%	710,752,009	32.22%	720,297,757	31.78%
動力費		55,985,197	2.53%	51,053,740	2.32%	49,736,634	2.26%	49,056,317	2.17%
修繕費		33,661,416	1.52%	20,073,842	0.91%	28,712,097	1.30%	31,136,318	1.37%
薬品費		0	0.00%	0	0.00%	0	0.00%	0	0.00%
受水費		795,525,370	36.00%	799,707,445	36.27%	799,353,137	36.24%	832,226,153	36.72%
委託料		337,660,326	15.28%	340,657,217	15.45%	324,566,832	14.71%	373,612,959	16.48%
材料費		0	0.00%	0	0.00%	0	0.00%	0	0.00%
路面復旧費		0	0.00%	0	0.00%	0	0.00%	0	0.00%
その他費用		102,735,096	4.65%	102,234,253	4.64%	103,616,879	4.70%	79,923,233	3.53%
費用合計		2,210,068,734	100.00%	2,204,797,047	100.00%	2,205,798,289	100.00%	2,266,685,686	100.00%

## (9) 年度別水道料金原価比較(消費税及び地方消費税抜き)

年 度		30		元		2		3	
有 収 水 量		15,158,306 m <sup>3</sup>		15,048,390 m <sup>3</sup>		15,447,615 m <sup>3</sup>		15,381,123 m <sup>3</sup>	
1 m <sup>3</sup> 当 たり		原価(円)	構成比	原価(円)	構成比	原価(円)	構成比	原価(円)	構成比
部 門 別 原 価	原水及び浄水費	65.65	47.02%	65.41	46.56%	64.40	47.04%	69.29	49.03%
	配水及び給水費	10.41	7.46%	10.77	7.67%	8.87	6.48%	9.70	6.86%
	業務費	8.12	5.82%	8.40	5.98%	7.89	5.76%	7.92	5.60%
	総係費	7.70	5.51%	6.41	4.56%	7.14	5.22%	7.72	5.46%
	減価償却費	37.92	27.16%	40.45	28.80%	40.13	29.32%	40.80	28.87%
	その他営業費用	3.27	2.34%	3.25	2.31%	3.66	2.67%	1.75	1.24%
	営業外費用	6.55	4.69%	5.79	4.12%	4.81	3.51%	4.15	2.94%
	部門別原価計	139.62	100.00%	140.48	100.00%	136.90	100.00%	141.33	100.00%
性 質 別 原 価	職員給与費	7.73	5.54%	6.97	4.96%	7.43	5.43%	7.59	5.37%
	支払利息	6.55	4.69%	5.79	4.12%	4.81	3.51%	4.14	2.93%
	減価償却費	37.92	27.16%	40.45	28.79%	40.13	29.31%	40.80	28.87%
	動力費	3.69	2.64%	3.39	2.41%	3.22	2.35%	3.19	2.26%
	修繕費	2.22	1.59%	1.33	0.95%	1.86	1.36%	2.02	1.43%
	薬品費	0.00	0.00%	0.00	0.00%	0.00	0.00%	0.00	0.00%
	受水費	52.48	37.59%	53.14	37.83%	51.75	37.80%	54.11	38.29%
	委託料	22.28	15.96%	22.64	16.12%	21.01	15.35%	24.29	17.19%
	材料費	0.00	0.00%	0.00	0.00%	0.00	0.00%	0.00	0.00%
	路面復旧費	0.00	0.00%	0.00	0.00%	0.00	0.00%	0.00	0.00%
	その他費用	6.75	4.83%	6.77	4.82%	6.69	4.89%	5.19	3.66%
性質別原価計	139.62	100.00%	140.48	100.00%	136.90	100.00%	141.33	100.00%	
供給単価	134.60	-	133.43	-	119.46	-	130.52	-	

4		5		す う 勢 比 率					
金 額(円)	構 成 比	金 額(円)	構 成 比	30	元	2	3	4	5
51,368,222	2.22%	55,292,143	2.48%	100.00%	105.95%	112.20%	118.72%	111.04%	119.52%
31,610,866	1.37%	33,871,677	1.52%	100.00%	111.66%	119.02%	117.06%	107.90%	115.62%
23,020,164	1.00%	25,358,798	1.14%	100.00%	55.46%	67.22%	65.99%	55.27%	60.88%
105,999,252	4.59%	114,522,618	5.14%	100.00%	89.43%	97.92%	99.57%	90.43%	97.71%
53,944,420	2.34%	47,232,161	2.12%	100.00%	87.74%	74.81%	64.18%	54.33%	47.57%
718,379,808	31.13%	697,653,292	31.33%	100.00%	104.66%	106.40%	107.83%	107.54%	104.44%
73,016,799	3.16%	59,048,621	2.65%	100.00%	91.19%	88.84%	87.62%	130.42%	105.47%
59,743,928	2.59%	11,716,334	0.53%	100.00%	59.63%	85.30%	92.50%	177.48%	34.81%
0	0.00%	0	0.00%	-	-	-	-	-	-
811,993,138	35.18%	790,179,177	35.48%	100.00%	100.53%	100.48%	104.61%	99.33%	99.33%
386,568,035	16.75%	417,825,886	18.76%	100.00%	100.89%	96.12%	110.65%	123.74%	123.74%
0	0.00%	0	0.00%	-	-	-	-	-	-
0	0.00%	0	0.00%	-	-	-	-	-	-
98,312,426	4.26%	88,819,141	3.99%	100.00%	99.51%	100.86%	77.80%	86.45%	86.45%
2,307,957,806	100.00%	2,226,997,230	100.00%	100.00%	99.76%	99.81%	102.56%	104.43%	100.77%

4		5	
15,085,053 m <sup>3</sup>		15,034,431 m <sup>3</sup>	
原価(円)	構 成 比	原価(円)	構 成 比
72.94	49.63%	68.07	47.94%
10.58	7.20%	11.92	8.39%
8.31	5.65%	9.01	6.34%
7.59	5.17%	7.65	5.39%
41.59	28.30%	40.28	28.37%
2.37	1.61%	1.92	1.35%
3.58	2.44%	3.15	2.22%
146.96	100.00%	142.00	100.00%
7.03	4.78%	7.62	5.37%
3.57	2.43%	3.14	2.21%
41.59	28.30%	40.28	28.37%
4.84	3.29%	3.93	2.77%
3.96	2.70%	0.78	0.55%
0.00	0.00%	0.00	0.00%
53.83	36.63%	52.56	37.01%
25.63	17.44%	27.79	19.57%
0.00	0.00%	0.00	0.00%
0.00	0.00%	0.00	0.00%
6.51	4.43%	5.90	4.15%
146.96	100.00%	142.00	100.00%
119.62	-	132.15	-

## (10) 年度別経営分析

項	目	元	2	3	4	5	備考	
1	負 荷 率 (%)	94.1	94.7	94.6	92.9	94.4	◇	
2	施 設 利 用 率 (%)	69.6	72.4	70.6	68.8	69.0	◇	
3	最 大 稼 働 率 (%)	73.9	76.5	74.6	74.1	73.1	◇	
4	配 水 管 使 用 効 率 (m <sup>3</sup> /m)	50.3	52.1	50.6	49.3	52.6	◇	
5	固 定 資 産 使 用 効 率 (m <sup>3</sup> /万円)	9.4	9.9	9.7	9.6	9.6	◇	
6	有 収 率 (%)	92.7	91.6	93.6	94.2	93.3	◇	
7	供 給 単 価 (円/m <sup>3</sup> )	133.43	119.46	130.52	119.62	132.15	◇	
8	給 水 原 価 (円/m <sup>3</sup> )	140.48	136.90	141.33	146.96	142.00	◇	
9	料 金 回 収 率 (%)	95.0	87.3	92.4	81.4	93.1	◇	
職 当 員 一 人 り	10 給 水 人 口 (人)	10,046	8,291	8,306	8,870	8,874	◇	
	11 有 収 水 量 (m <sup>3</sup> )	1,074,885	908,683	904,772	942,816	939,652	◇	
	12 営 業 収 益 (千円)	165,874	125,883	135,498	142,052	139,790	◇	
13	営業収益に対する職員給与費の割合 (%)	4.51	5.36	5.07	4.66	5.12	◇	
構 成 比 率	14 固 定 資 産 構 成 比 率 (%)	94.4	94.2	91.4	87.0	87.2	◇	
	15 固 定 負 債 構 成 比 率 (%)	18.3	18.3	17.6	17.0	16.6	◇	
	16 自 己 資 本 構 成 比 率 (%)	77.7	78.3	80.9	79.4	80.2	◇	
財 務 比 率	17 固 定 資 産 対 長 期 資 本 比 率 (%)	98.3	97.6	92.7	90.3	90.1	◇	
	18 固 定 比 率 (%)	121.5	120.3	112.9	109.6	108.8	◇	
	19 流 動 比 率 (%)	140.8	168.2	266.0	358.1	396.7	◇	
	20 当 座 比 率 (%)	134.9	162.9	253.8	344.0	394.8	◇	
	21 現 金 比 率 (%)	85.9	109.6	193.4	289.6	338.4	◇	
	22 不 良 債 務 比 率 (%)	-	-	-	-	-	◇	
回 転 率	23 自 己 資 本 回 転 率 (回)	0.16	0.14	0.15	0.16	0.15	◇	
	24 固 定 資 産 回 転 率 (回)	0.13	0.12	0.13	0.13	0.14	◇	
	25 流 動 資 産 回 転 率 (回)	1.84	1.94	1.66	1.09	0.90	◇	
	26 未 収 金 回 転 率 (回)	6.54	5.80	6.27	5.97	6.10	◇	
	27 減 価 償 却 率 (%)	3.9	4.0	4.2	4.2	4.1	◇	
収 益 率	28 総 収 益 対 総 費 用 比 率 (%)	109.94	100.29	107.11	103.86	105.99	◇	
	29 営 業 費 用 対 於 営 業 収 益 比 率 (%)	109.7	100.4	104.6	100.8	102.6	◇	
	30 総 資 本 利 益 率 (%)	1.13	0.19	0.84	0.68	1.01	◇	
そ の 他	31 利 子 負 担 率 (%)	2.3	2.0	1.8	1.6	1.4	◇	
	32 企 業 債 償 還 元 金 対 減 価 償 却 比 率 (%)	62.8	58.1	56.8	50.2	50.1	◇	
	対 料 金 収 入 比 率	33 企 業 債 償 還 元 金 (%)	20.1	20.4	18.5	18.2	16.0	◇
		34 企 業 債 利 息 (%)	4.0	3.7	2.9	2.7	2.2	◇
		35 企 業 債 元 利 償 還 金 (%)	24.1	24.0	21.4	20.9	18.1	◇
	36 職 員 給 与 費 (%)	4.8	5.7	5.3	5.3	5.2	◇	
37 累 積 欠 損 金 比 率 (%)	-	-	-	-	-	◇		
38	職員1人当たり有形固定資産 (千円)	862,287	744,108	733,442	758,266	759,055	◇	

※ 備考欄の ◇ 印は、数値が高いほど良いことを示し、◇ 印は、数値が低いほど良いことを示す。

算	式
	$(\text{一日平均給水量} \div \text{一日最大給水量}) \times 100$
	$(\text{一日平均給水量} \div \text{一日配水能力}) \times 100$
	$(\text{一日最大給水量} \div \text{一日配水能力}) \times 100$
	年間総給水量 $\div$ 導・送配水管延長
	$(\text{年間総給水量} \div \text{有形固定資産}) \times 10,000$
	$(\text{年間総有収水量} \div \text{年間総給水量}) \times 100$
	給水収益 $\div$ 年間総有収水量
	$[\text{経常費用} - (\text{受託工事費} + \text{材料及び不用品の売却原価} + \text{附帯事業費}) - \text{長期前受金戻入}] \div \text{年間総有収水量}$
	供給単価 $\div$ 給水原価 $\times 100$
	現在給水人口 $\div$ 損益勘定所属職員数
	年間総有収水量 $\div$ 損益勘定所属職員数
	$(\text{営業収益} \div \text{損益勘定所属職員数}) \div 1,000$
	$(\text{職員給与費} \div \text{営業収益}) \times 100$
	$[\text{固定資産} \div (\text{固定資産} + \text{流動資産} + \text{繰延資産})] \times 100$
	$[\text{固定負債} \div \text{負債資本合計}] \times 100$
	$[(\text{資本金} + \text{剰余金} + \text{評価差額等} + \text{繰延収益}) \div \text{負債資本合計}] \times 100$
	$[\text{固定資産} \div (\text{資本金} + \text{剰余金} + \text{評価差額等} + \text{固定負債} + \text{繰延収益})] \times 100$
	$[\text{固定資産} \div (\text{資本金} + \text{剰余金} + \text{評価差額等} + \text{繰延収益})] \times 100$
	$(\text{流動資産} \div \text{流動負債}) \times 100$
	$[(\text{現金預金} + (\text{未収金} - \text{貸倒引当金})) \div \text{流動負債}] \times 100$
	$(\text{現金預金} \div \text{流動負債}) \times 100$
	$[(\text{流動負債} - \text{建設改良費等の財源に充てた企業債・長期借入金} - \text{PF法に基づく事業に係る建設事業費等のリース債務}) - (\text{流動資産} - \text{翌年度繰越財源})] \div (\text{営業収益} - \text{受託工事収益}) \times 100$
	$(\text{営業収益} - \text{受託工事収益}) \div [(\text{期首自己資本} + \text{期末自己資本}) \times 1/2]$
	$(\text{営業収益} - \text{受託工事収益}) \div [(\text{期首固定資産} + \text{期末固定資産}) \times 1/2]$
	$(\text{営業収益} - \text{受託工事収益}) \div [(\text{期首流動資産} + \text{期末流動資産}) \times 1/2]$
	$(\text{営業収益} - \text{受託工事収益}) \div [(\text{期首未収金} + \text{期末未収金}) \times 1/2]$
	$[\text{当年度減価償却費} \div (\text{有形固定資産} + \text{無形固定資産} - \text{土地} - \text{建設仮勘定} + \text{当年度減価償却費})] \times 100$
	$(\text{総収益} \div \text{総費用}) \times 100$
	$[(\text{営業収益} - \text{受託工事収益}) \div (\text{営業費用} - \text{受託工事費用})] \times 100$
	$[\text{当年度純利益} \div [(\text{期首総資本} + \text{期末総資本}) \times 1/2]] \times 100$
	$[(\text{支払利息} + \text{企業債取扱諸費}) \div (\text{建設改良の財源に充てるための企業債・長期借入金} + \text{その他の企業債・長期借入金} + \text{一時借入金})] \times 100$
	$(\text{建設改良のための企業債償還元金} \div \text{当年度減価償却費}) \times 100$
	$(\text{建設改良のための企業債償還元金} \div \text{料金収入}) \times 100$
	$(\text{企業債利息} \div \text{料金収入}) \times 100$
	$(\text{建設改良のための企業債元利償還元金} \div \text{料金収入}) \times 100$
	$(\text{職員給与費} \div \text{料金収入}) \times 100$
	$[\text{累積欠損金} \div (\text{営業収益} - \text{受託工事収益})] \times 100$
	$\{\text{期末有形固定資産} \div (\text{損益勘定所属職員数} + \text{資本勘定所属職員数})\} \div 1,000$

## (11) 年度別料金収入と企業債元利償還金比較(消費税及び地方消費税抜き)

区分		年度				
		元 (円)	2 (円)	3 (円)	4 (円)	5 (円)
水道料金収入 (A)		2,007,954,835	1,845,433,030	2,007,611,045	1,804,431,147	1,986,816,310
企業債	企業債償還元金 (B)	438,864,059	413,283,208	408,884,019	360,887,222	349,224,655
	企業債利息 (C)	87,115,209	74,282,629	63,729,041	53,944,420	47,232,161
	計 (D)	525,979,268	487,565,837	472,613,060	472,613,060	396,456,816
比較	(B) / (A)	21.9%	22.4%	20.4%	20.0%	17.6%
	(C) / (A)	4.3%	4.0%	3.2%	3.0%	2.4%
	(D) / (A)	26.2%	26.4%	23.5%	23.0%	20.0%

## (12) 年度別減価償却費と企業債償還元金比較(消費税及び地方消費税抜き)

区分		年度				
		元 (円)	2 (円)	3 (円)	4 (円)	5 (円)
減価償却費 (A)		699,128,400	710,752,009	720,297,757	718,379,808	697,653,292
企業債償還元金 (B)		438,864,059	413,283,208	408,884,019	360,887,222	349,224,655
率 (B) / (A)		62.8%	58.1%	56.8%	50.2%	50.1%

## 7. 組織及び職員

### (1) 組織図並びに職員配置図

#### ア. 組織・職員配置図

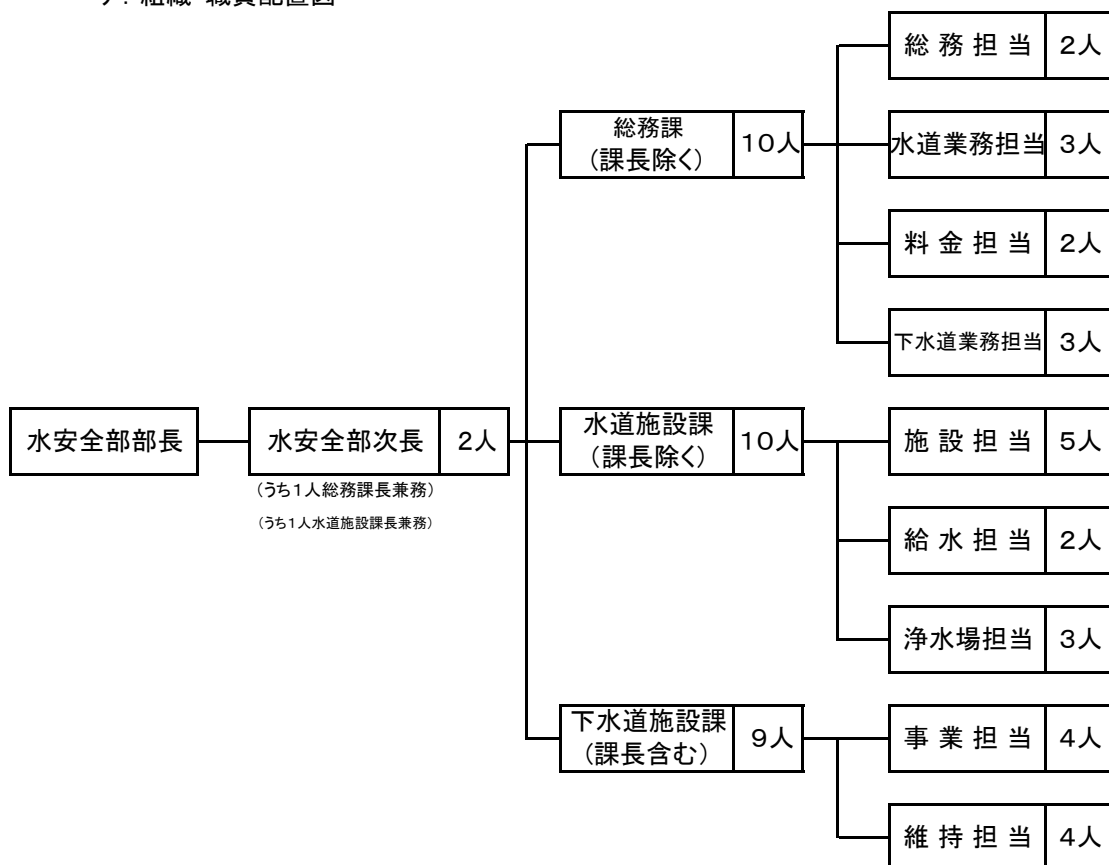

#### イ. 職名別職員配置表

職名	部長	次長	課長	主幹	副主幹	主査	主任	主事	技師	技師補	合計
人数	1	2	1	4	5	2	8	2	6	1	32

(2) 職員数及び組織の変遷

課名	担当	年度						
		29	30	元	2	3	4	5
総務課	総務担当	4	4	4	5	5	4	4
	水道業務担当	3	2	3	3	3	3	3
	料金担当	2	2	2	2	2	2	2
	下水道業務担当	3	3	3	2	2	3	3
水道施設課	施設担当	6	7	6	6	6	6	6
	給水担当	2	2	3	2	2	2	2
	浄水場担当	2	2	2	3	3	3	3
下水道施設課	事業担当	4	4	5	5	5	5	5
	維持担当	4	5	4	4	4	4	4
合計		30	31	32	32	32	32	32

※ 令和5年度

1. 「総務担当」には、部長、水安全部次長(総務課長兼務)を含む。
2. 「施設担当」には、水安全部次長(水道施設課長兼務)を含む。
3. 「事業担当」には、下水道施設課長を含む。
4. 令和6年3月31日現在。



### (3) 事務分掌

#### **総務課**

- (1) 条例、規則及び規程に関すること。
- (2) 公示に関すること。
- (3) 公印の管理に関すること。
- (4) 事業計画及び実施計画の調整に関すること。
- (5) 予算及び決算に関すること。
- (6) 上下水道事業経営審議会に関すること。
- (7) 指名業者選定に関すること。
- (8) 物品、工事及び委託業務の入札に関すること。
- (9) 広報に関すること。
- (10) 職員の人事、給与、服務及び研修に関すること。
- (11) 職員の福利厚生及び保健衛生に関すること。
- (12) 資金計画に関すること。
- (13) 収入及び支出の審査及び記録に関すること。
- (14) 金銭の出納保管に関すること。
- (15) 貯蔵品の出納保管及び処分に関すること。
- (16) 出納取扱金融機関及び収納取扱金融機関に関すること。
- (17) 資産の管理及び保険に関すること。
- (18) 消費税の申告に関すること。
- (19) 使用水量の計量及び水道料金に関すること。

- ( 20 ) 給水の休止、再開及び停止等に関する事。
- ( 21 ) 下水道使用料に関する事。
- ( 22 ) 下水道受益者負担金に関する事。
- ( 23 ) 流域下水道事業の建設・維持管理負担金に関する事。
- ( 24 ) 他の課の所管に属さない事。

## 水道施設課

- ( 1 ) 水道施設の工事計画及び実施等に関すること。
- ( 2 ) 導配給水管の維持管理に関すること。
- ( 3 ) 占用の申請及び更新に関すること。
- ( 4 ) 給水申込みその他諸届の受付処理に関すること。
- ( 5 ) 水道メーターの交換及び検査に関すること。
- ( 6 ) 指定給水装置工事事業者に関すること。
- ( 7 ) 特定住宅に関すること。
- ( 8 ) 給水装置に関すること。
- ( 9 ) 取水、浄水及び配水に関すること。
- ( 10 ) 水質に関すること。

## 下水道施設課

- ( 1 ) 下水道事業の普及及び促進に関すること。
- ( 2 ) 下水道事業の計画及び認可に関すること。
- ( 3 ) 下水道工事に関すること。
- ( 4 ) 下水道管路施設の維持管理に関すること。
- ( 5 ) ポンプ場及び排水施設の維持管理に関すること。
- ( 6 ) 除害施設の調査及び指導並びに下水排水の水質に関すること。
- ( 7 ) 下水道排水設備工事責任技術者及び下水道排水設備指定工事店に関すること。
- ( 8 ) 下水道台帳の整備に関すること。
- ( 9 ) 排水設備に係る指導調整、検査、供用開始手続等に関すること。

## 8. その他

### (1) 水道料金体系の推移(消費税及び地方消費税抜き)

更新年月日	昭和 30 ・ 4 ・ 1				昭和 33 ・ 4 ・ 1			
料	1. メーター使用料(1ヵ月)				1. メーター使用料(1ヵ月)			
	口 径		使用料(円)		口 径		使用料(円)	
	13 mm		20		13 mm		30	
	20 mm		25		20 mm		60	
	25 mm		30		25 mm		60	
	40 mm		70		40 mm		230	
	50 mm		-		50 mm		600	
	75 mm		-		75 mm		600	
	100 mm		-		100 mm		600	
	150 mm		-		150 mm		1,500	
金	2. 水道料金(1ヵ月)				2. 水道料金(1ヵ月)			
	用 途 別	基本水量 (m <sup>3</sup> )	基本料金 (円)	超過料金 (円/m <sup>3</sup> )	用 途 別	基本水量 (m <sup>3</sup> )	基本料金 (円)	超過料金 (円/m <sup>3</sup> )
	家 事 用	8	132	17	家 事 用	8	150	20
	官公署、学校、病院、会社用	20	330	17	官公署、学校、病院、会社用	20	380	20
	工場、その他大口用	20	385	22	工場、その他大口用	20	385	22
	特殊営業用	20	550	33	特殊営業用	20	550	33
	湯屋営業用	100	1,100	11	湯屋営業用	100	1,500	15
	共用栓	8	110	15	共用栓	10	150	15
等	※ 本市水道事業は、川口市より水道水の供給を受け発足。このために料金は、川口市の料金に10%上乗せした料金表を採用した。				※ 市独自の料金表が設定された。			





更新年月日	平成 8 ・ 4 ・ 1		
料	1. 基本料金(1ヵ月)		
	口 径	基本料金(円)	
	13 mm	340	
	20 mm	620	
	25 mm	840	
	40 mm	2,200	
	50 mm	5,700	
	75 mm	10,500	
	100 mm	20,700	
	150 mm	57,700	
金	2. 従量料金(1ヵ月)		
	使用水量	料金(円/m <sup>3</sup> )	
	1m <sup>3</sup> ~ 10m <sup>3</sup>	45	
	11m <sup>3</sup> ~ 20m <sup>3</sup>	80	
	21m <sup>3</sup> ~ 30m <sup>3</sup>	120	
	31m <sup>3</sup> ~ 50m <sup>3</sup>	160	
	51m <sup>3</sup> ~100m <sup>3</sup>	200	
101m <sup>3</sup> ~	260		
等	3. その他の料金(1ヵ月)		
	用途別	使用水量等	料金(円/m <sup>3</sup> )
	公衆浴場用	基本料金	上記「1. 基本料金」と同じ
		従量料金	1m <sup>3</sup> ~ 200m <sup>3</sup>
			201m <sup>3</sup> ~
臨時用	1m <sup>3</sup> あたり	260	



## (2) 分担金及び加入金の推移(消費税及び地方消費税抜き)

(単位：円)

口 径	昭和43・4・1	昭和50・11・1	昭和56・4・1	平成8・4・1
13 mm	5,000	70,000	90,000	100,000
20 mm	7,500	100,000	120,000	160,000
25 mm	10,000	170,000	250,000	400,000
40 mm	20,000	520,000	1,300,000	1,300,000
50 mm	30,000	880,000	2,000,000	2,200,000
75 mm	70,000	1,980,000	5,000,000	5,500,000
100 mm	100,000	3,990,000	8,000,000	10,430,000
150 mm	—	10,750,000	18,000,000	22,600,000
200 mm	—	管理者が定める。	管理者が定める。	管理者が定める。

## (3) 手数料

・新たに指定を受ける事業者

20,000円

区 分	設 計 審 査	工 事 検 査
メーター口径25mm以下	2,000 円	2,500 円
メーター口径40mm以上50mm以下	3,000 円	5,000 円
メーター口径75mm以上	5,000 円	10,000 円

## 水道使用料根拠法令

### ○戸田市水道事業給水条例(抜粋)

#### (料金の支払義務)

第 22 条 水道料金(以下「料金」という。)は、水道の利用者から徴収する。

- 2 共用給水装置によって水道を利用する者は、料金の納入について連帯責任を負うものとする。

#### (料金)

第 23 条 料金は、次の各項に定めるものを除くほか、次の表に掲げる区分により 1 月につき算定した基本料金と従量料金の合計額に 100 分の 110 を乗じて得た額とする。

P78 表:(1)水道料金体系の推移 参照

- 2 公衆浴場営業に利用する場合の料金は、次の区分により 1 月につき算定した基本料金と従量料金の合計額に 100 分の 110 を乗じて得た額とする。

P78 表:(1)水道料金体系の推移 参照

- 3 臨時に水道を利用する場合の料金は、1 立方メートルにつき 260 円として算定した額に 100 分の 110 を乗じて得た額とする。

## 分担金・加入金根拠法令

### ○戸田市水道事業給水条例(抜粋)

#### (新設等の費用負担)

第 6 条 給水装置の新設、改造、修繕又は撤去に要する費用は、当該給水装置を新設、改造、修繕又は撤去する者の負担とする。ただし、管理者が特に必要があると認めたものについては、市においてその費用を負担することができる。

- 2 給水装置の新設又は改造(水道メーター(以下「メーター」という。)の口径を増す場合に限る。)の申込みをした者は、次の表に掲げる区分による額にそれぞれ 100 分の 110 を乗じて得た額を分担金として管理者に納付しなければならない。ただし、改造する場合の分担金の額は、新口径に係る分担金の額と旧口径に係る分担金の額との差額とする。

P82 表:(2)分担金及び加入金の推移 参照

- 3 管理者が別に定める特定住宅(以下「特定住宅」という。)の受水槽以下の装置の新設又は改造については、給水装置の分担金にかえて、メーター数に応じた水道利用加入金を管理者に納付しなければならない。なお、この場合における額の算定は前項の規定を準用する。

**手数料根拠法令**

○戸田市水道事業給水条例(抜粋)

(手数料)

第 30 条 手数料は、次の各号により申込者から申込みの際これを徴収する。ただし、管理者が特別の理由があると認めるときは、申込者から申込後徴収することができる。

P82 表:(3)手数料 参照

- (5) 第 33 条第 2 項の工事の確認 1 件 5,000 円
- (6) 量水器の試験の依頼を受け、その結果異状を認めなかったとき。
  - ア メーター口径 40 ミリメートル以下 1 個 1 回 500 円
  - イ メーター口径 50 ミリメートル以上 1 個 1 回 1,000 円
- (7) 水道料金納入証明 1 件 200 円
- (8) その他の証明 1 件 200 円

## (4) 水道関連団体等一覧

施設名・団体名	所在地	電話
埼玉県企業局水道企画課	さいたま市浦和区高砂3-14-21	048 - 830 - 7055
さいたま市水道局	さいたま市浦和区常盤6-14-16	048 - 714 - 3076
川口市上下水道局	川口市青木5-13-1	048 - 258 - 4132
蕨市水道部	蕨市中央2-10-6	048 - 431 - 3507
戸田市水道協同組合	戸田市上戸田1-5-10	048 - 443 - 9382

## (5) 避難所等一覧

(戸田市危機管理防災課:避難所・避難場所一覧より抜粋)

施設名	避難場所	備蓄倉庫	井戸	貯水槽	所在地	電話
1 喜沢小学校	■	◇	○		喜沢1-48-6	442 - 6383
2 喜沢中学校	■	◇	○		喜沢南1-6-29	444 - 6400
3 戸田第二小学校	■	◇	○	◎	喜沢南2-2-37	442 - 2675
4 戸田東小学校	■	◇	○		下戸田1-11-15	442 - 3911
5 戸田東中学校	■	◇	○		下戸田1-11-15	442 - 5844
6 東部福祉センター		◇			下前1-2-20	443 - 1021
7 心身障害者福祉センター		◇	○		川岸2-4-8	445 - 1828
8 児童センター こどもの国		◇			本町1-17-7	443 - 2387
9 戸田南小学校	■	◇	○		本町4-8-2	442 - 6384
10 戸田中学校	■	◇	○		本町5-8-46	442 - 2627
11 戸田公園管理事務所		◇	○	◎	戸田公園5-27	442 - 2424
12 戸田公園自由広場					戸田公園6	—
13 埼玉県戸田第一艇庫					戸田公園4-2	442 - 2424
14 上戸田地域交流センター(あいパル)		◇			上戸田2-21-1	441 - 6551
15 戸田第一小学校	■	◇	○	◎	上戸田3-7-5	442 - 2268
16 戸田市文化会館					上戸田4-8-1	445 - 1311
17 新曽小学校	■	◇	○		新曽南2-13-8	442 - 2774
18 戸田翔陽高等学校	■				大字新曽1093	442 - 4963
19 新曽北小学校	■	◇	○		大字新曽1367	442 - 3849
20 戸田市スポーツセンター	■	◇	○	◎	大字新曽1286	443 - 3523
21 新曽福祉センター		◇	○		大字新曽1395	445 - 1811
22 新曽中学校	■	◇	○		大字新曽1448	443 - 4512
23 芦原小学校	■	◇	○		大字新曽1961	420 - 2226
24 児童センタープリムローズ					笹目2-19-14	422 - 1033
25 笹目東小学校	■	◇	○		笹目3-17-12	421 - 6674
26 惣右衛門公園					笹目1-38	—
27 笹目中学校	■	◇	○	◎	笹目4-38-1	421 - 1462
28 笹目小学校	■	◇	○		笹目6-9-1	421 - 3524
29 笹目公園					笹目7-1	—
30 美女木小学校	■	◇	○		美女木2-33-1	421 - 1037
31 新田公園					美女木3-1	—
32 南稜高等学校	■	◇		◎	美女木4-23-4	421 - 1211
33 西部福祉センター		◇	○		美女木5-2-16	421 - 3024
34 美笹中学校	■	◇	○	◎	美女木5-12-6	421 - 3011
35 美谷本小学校	■	◇	○		美女木7-11-3	421 - 3010
36 笹目コミュニティセンター	福祉避難所				笹目3-12-1	422 - 9988
37 福祉保健センター	福祉避難所				大字上戸田5番地の6	446 - 6484
38 埼玉県立戸田かけはし高等特別支援学校	福祉避難所				新曽1093-1	299 - 7919

※■印は「指定緊急避難場所」との兼用施設

## (6) 指定給水装置工事事業者(上水道)一覧表

令和6年3月31日現在

## 【下戸田地区】

(株)浅倉水道戸田営業所	048-432-0353
(有)林設備	048-441-6767
(株)エコモ	048-229-2551
(株)ディー・ライト	048-434-5451

## 【上戸田地区】

(有)池田水道設備工業	048-442-3573
榎本水道工事店	048-441-7198
小林設備工業(株)戸田支店	048-443-7849
(有)大山設備	048-443-8567

## 【新曽地区】

(有)小山水道工業所	048-441-3194
(有)長栄設備	048-442-7261
小山土木建設(株)	048-442-5182
(有)埼京住建	048-442-4649
(株)千代峯商店	048-441-4432
ダイコウ技研(株)	048-444-4130

## 【笹目地区】

三協建設工業(株)	048-421-2345
(株)市村設備機器	048-421-4137
(株)えぐち	048-421-3665
(有)水巧舎	048-422-4666
大東建設(株)	048-421-5146
(株)ユニオン	048-422-9068
(株)SKサービス	048-422-6748

## 【美女木地区】

(株)栗原水道	048-421-4395
大澤建設(株)	048-421-9613
(株)市ヶ谷組	048-421-4695

## 【その他の地区】

三登建設(株)	03-5994-3988	(有)浅倉ポンプ店	048-296-1986
(株)良松	048-666-1200	(有)芝川興業	048-252-1078
(株)太陽商工	048-878-1905	(株)宮設備	048-871-5318
(株)グレイト	03-6383-0170	(有)小原設備工業	048-487-8976
(有)高野工業	048-852-9111	埼玉水道センター	048-290-7866
笛木水道(株)	048-251-5732	アサヒ住建(株)	048-624-4249
(有)フタバ設備	048-294-1051	(有)萩原工業	048-851-4110
(有)栗原水道	048-472-6533	(有)ケーワイエンジニアリング	048-663-0818
(株)細田管工	048-473-7232	(株)東和商会	042-467-6767
(株)池上管工	048-624-2044	(株)田代水道設備	048-781-1068
(株)岩崎設備	0480-35-0088	(有)磯部設備	048-269-0352
(株)竹内設備	048-445-2243	(有)JWSマルタカ	048-250-6780
(株)栗原管工	048-862-5931	(有)吉沢設備	048-299-5216
(株)光和設備工業	048-839-9611	(有)和設備工業	048-620-2015
(株)忠光	04-2934-5337	(有)友好設備	048-287-0666
(株)桶倉工業	048-443-3166	(有)オカノ設備	048-286-3148
(株)享和	0480-92-2345	(株)大クマ工業	048-852-6862
(株)伊藤住設	03-3921-5263	(有)彗星住宅設備	048-839-3532
(株)泉山設備	048-592-7510	エスシーエス(株)	048-936-1234
(株)新郷興産	048-284-3123	積水ハウス建設関東(株)	048-686-1191
(株)コスモホーム建設工業	048-268-6888	(株)和田設備	048-683-0833
(株)石井設備	03-3904-3101	(株)大東	048-812-4602
(株)生活水道センター	03-6746-1818	(株)MSフィールド	048-621-3535
(株)シモダ設備工業	027-261-0578	(株)イシダ	0297-64-7839
(株)カタノ	048-222-5260	東京ガスすまいるサポート(株)	048-864-1811
ラインファミリー(株)	048-859-1717	啓有建設(株)	048-297-8641
(株)新光工業	048-229-6823	(有)渡辺設備	048-265-9021
(株)杉本土建工業	048-852-9736	日興設備工業(株)	048-664-5321
(株)アイダ設計	048-726-8613	(株)中央設備工業	048-725-3232
(株)茂田工業所	048-666-6868	(有)北沢設備工業	048-728-2404
新井ポンプ工業(株)	048-794-2432	(株)宮下工業	048-625-5966
田村設備	048-654-2481	(株)三輝	048-281-1091
(有)寺尾水道工業所	048-431-6260	(株)いなもと	048-665-7044
(有)ニシノ設備工業	048-813-6350	東立工業(株)	03-5922-3800
第一エネルギー設備(株)	048-989-7700	(有)松山水道設備	048-991-2469
横田設備工業(株)	03-3921-6990	(株)オアシスソリューション	03-5396-7141
日本総合住生活(株)	03-3294-3381	大冠設備(株)	048-283-1416

【その他の地区】

(株)パイプ技研	03-5988-0300	(有)双位建設	048-943-0423
(株)アステム	03-3639-3330	(株)アクアライン	082-502-6644
ワラビ商工(株)	048-441-4013	(株)サンキ	043-205-4285
(株)いいじま	049-297-0457	森設備(株)	048-556-2300
(株)イースマイル	06-7739-2525	(株)盛伸サービス	048-855-6665
(株)篠原設備	04-7137-9241	日東エネルギー(株)	03-3606-4411
(株)皇月	042-363-2258	エバーリンクス(株)	06-6531-1151
(株)シンエイ	048-666-3366	(有)児玉工業	048-998-1045
(株)東栄サービス	03-5951-3464	(株)ノーリツ	078-391-3361
(株)ホゼン	03-3590-5200	大和(株)	022-352-6595
丸ノ内工業(株)	03-5933-3001	(有)福商	0480-33-4043
(株)ノハラ興業	048-664-6398	(有)長谷川設備工業	048-626-2385
(株)川口水道	048-222-3008	(株)クラシアン	045-473-1581
(株)千葉工業	048-735-6660	(株)大進工業	0297-22-7678
(株)中村総業	048-779-8758	(株)Y's works	042-479-4941
(有)優輝設備	0480-33-5508	(株)大翔建設	048-942-4109
(株)熊谷設備工業	0480-38-0043	(株)日本水道センター	047-421-1281
大協和工業(株)	048-623-3711	シンアイ工業(株)	048-782-9844
(株)吉元工務店	049-264-0855	(株)木村設備	0480-32-7788
テイ工業	048-282-5840	(株)総和プラント	03-3942-2281
(株)ユニパック	048-258-6991	(株)国昇	072-800-6736
小宮山住設機器(有)	048-222-5715	(株)ネクストイノベーション	046-200-9128
SDセンター(株)	048-685-9233	(有)鈴木工業	048-856-1575
城島設備工業(株)	04-2948-8737	(株)城口研究所	03-3256-7117
ひまわり水道サービス	048-423-0097	池中建設(株)	048-964-3611
サンエス設工(有)	048-780-7681	(株)スイドウサービス	06-6991-6767
(株)TOMOウォーターサービス	048-873-7311	(株)イーライフグループ	03-6455-3990
カンパネ(株)	03-5610-7755	(株)優美設備	042-446-8150
(株)ムサシ埼栄	048-441-1144	ロイヤルホームセンター(株)	06-4391-8830
(有)旭工舎	048-793-3055	(株)ハウスラボ	06-6648-9898
(株)積舎	042-399-3139	(株)ライフ	045-520-4761
新妻設備工業	048-781-7061	(株)深谷設計設備	048-783-4090
(株)シンエイ	06-6944-7797	(株)交換できるくん	03-6427-5381
A企画	04-2949-1786	(有)沖田土木	048-977-8684
(有)紀の国屋住設	03-3938-5611	(株)アクア・アテンド	048-708-2521
(株)ライフフィット	04-7189-2921	(株)エヌテック	048-792-0420
ipex(株)	03-6904-4301	タイヨー設備(有)	048-737-0841
(株)皆進	042-971-5250	(株)リビングプラス	045-511-8777
(有)石川工業	048-668-8001	(有)アイル設備工業	049-282-4294
(株)ワンロード	048-797-8925	(有)西野水道	048-267-6494
(有)高橋設備	049-222-1324	(株)アクティー水道センター	048-295-4654
(株)光進設備	048-776-2711	(株)オプシク	03-6455-0766
宇田庄園	048-296-2066	(株)友信工業	04-2941-2444
(株)エムアール	048-812-8885	(株)タニムラ設備	048-487-2563
三和設備工業(株)	048-853-1651	(株)タカギ	093-962-0941
(株)岡野水道設備	0480-23-2181	青木土木工業(株)	042-978-7513
(株)荒川設備	048-297-8999	(株)WATERWORKSWAT	
(株)小高設備	049-239-3900	N-トラスト設備	
(株)アクアサービス	06-6335-1211	埼玉日化サービス(株)	048-666-1101
(株)くはら設備	049-280-8777	(株)マルコー	048-972-6282
(株)金子設備	048-773-6057	共英	049-227-9360
(有)栗原水道工業	048-829-8356	第一綜合(株)	03-3733-0111
旭化成ライフライン(株)	03-5944-1235	ダイソウ設備	048-485-8251
(有)高進設備工業	048-855-4412	(有)倉元興業	048-798-5541
(有)玉坂設備	048-787-6550	(株)グローアス	03-6222-5650
(株)丸山設備	0480-53-3040	(株)小杉設美	048-984-7044
(有)大樹	048-298-5557	(株)イデアル住設	048-778-8798
温井住設(株)	0495-23-3377	(有)川崎設備工業	049-286-7041
(株)新井管工事	048-787-8181	(株)ミナミ	048-797-3773
東京北研(株)	03-5910-8211	(株)一成	048-811-1277

【その他の地区】

(株)もたい設備工業	048-424-8556	鈴木工業(株)	048-886-7907
(株)エービーエス	042-670-4808	(株)ダイタク	048-876-8000
(株)ライクス	03-3456-1850	(株)ワタナベ工業	048-278-5277
(株)カンパイ	045-548-8191	(株)たなか住設	049-281-0009
(株)ライフエナジー	0120-033-003	エフシー・サービス(株)	048-458-0928
きさらぎ電機設備	080-6652-0120	(株)ブルーライン	03-6417-9273
(株)日総設	043-214-1167	(株)ハマノ	0480-31-1318
マツオ興業(株)	049-297-0792	(株)MITEC	042-940-1880
(株)彩水設備	049-298-6130	(株)Fine	048-485-9707
(株)早坂建設	048-916-5546	(株)アクアフレンド	048-287-3107
(株)明充	048-789-6306	(株)エスツーエム	042-843-5695
ジャパンネクストリテイリング(株)	052-734-3682	(有)木村設備	048-875-5440
(株)月光	048-793-4263	(株)hisui	048-400-2905
(株)クリーンライフ	06-6821-6133	RLIFE(株)	080-1361-4108
瑞テクノ(株)	044-852-7741	(株)大野設備	048-961-8333
(株)ワイズ・ウオーター	048-878-8253	(株)みず処	080-9806-4976
(株)KOYU設備	04-7193-8333	(株)早水設備	048-864-7563
三室建設(株)	048-624-5388	(株)ニチエネ	03-5775-7100
(株)エナジー	049-247-9002	コバ水道設計	090-8052-2553
(株)プレミアアシスト	03-5333-0330	(株)アルファ総合建設	048-951-3801
(株)大勝テック	03-3856-2870	明央産業(株)	048-473-5321
(株)ヤザキンメイ	048-222-2600	(株)すいぼと	047-358-6513
(株)仁平住設工業	048-475-9243	(有)大洋管工設備	048-287-0035
(株)キンライサー	03-5157-2400	(株)アクトプランニング	049-251-1001
(株)エバーユアーズ	048-225-8080	(株)ザイマックス	03-5544-6600
(株)パラレル	0480-59-5265	I&T(株)	048-954-9025
(株)ツツミ設備	048-577-5477	(有)シアンズ	03-5838-0533
(株)住まいる安心レスキュー	03-5856-9291	(有)豊永プランニング	043-488-3399
圏央設備(株)	049-287-4889	(株)マルナカ設備工業	049-258-2343
(株)LR	048-954-8506	IDC商事	090-3205-4021
(株)アスプロ	048-816-4898	(株)CREW	045-534-5592
(株)野村住宅設備	04-2001-3343	(株)だいが工務店	03-3784-5457
(有)寿管工	048-782-6638		