

お知らせ

12月のほのぼののクリスマス

ウレシバモシリとの共催事業

※第9回子育て講座のお誘い～お正月飾りづくり～

乳幼児親子の公園あそび、身近な自然あそび体験。室内に自然物を持ち込んでの造形遊びノウハウ。1人ひとりの子ども達の豊かな個性を認め合う笑顔子育て講座を行います。

- ・日時.....12月20日(金) 10:00～11:00
- ・場所.....あけぼの第2保育園
- ・募集人数...10組 ・服装...活動しやすい服装
- ・持ち物.....水,麦茶,お茶,スポーツ飲料(ジュース類不可)など,水分補給のため飲み物。靴を入れる袋。制作物を入れるビニール袋。

親子英語

親子英語では講師を招き、活動を行っています。英語の歌を唄ったりジェスチャーを交えたりキーワードジングルやワーク、絵本等を毎回楽しんでいます。

～ミセスの手紙～

いよいよ今年最後の月！そしてとっても大きなイベント日。そう.....クリスマスです。サンタの暇をたくさん唄っていきましょうネ！

by ミセス

12月18日(水)の親子英語ではクリスマスパーティーを行います。飲食は行いませんがみんなで仮装して楽しみましょう！

◇フォトアルバム◇

12月の壁面の前で記念写真を撮ってみませんか？※画像は10月のものになります。



◇楽しい食事◇～皆と一緒に給食を頂きますか？～

- ・日時...12月23日(月) 10:30～12:00 ☆献立☆ **ごはん**
- ・場所...あけぼの保育園子育て支援室 **味噌汁**
- ・募集組数...3組 水,シイタケ出汁,国産切干大根,南瓜,
- ・持ち物...水,麦茶,お茶などの水分補給の為の 長ネギ,味噌,昆布出汁
- 飲み物。お子さんの使用するエプロン **鶏肉のマヨ醤油炒め**
- エプロン,口拭き,靴を入れる袋 国産鶏胸肉,料理酒,玉ねぎ,人参
- ※未摂取の食材が含まれている料理をお子さんに キャノーラ油,マヨネーズ,濃口醤油
- 飲食させるのはご遠慮下さい。 **和風ドレッシングサラダ**
- ※完了食に移行していないお子さんは月齢により キャベツ,人参,冷)コーン,穀物酢
- 献立が変わりますので別紙にて御案内致します。 濃口醤油,てんさい糖,日ずりごま,油

◇ほのぼのサロン◇

自由遊びを楽しんだり保護者同士の喋りや情報交換にご利用下さい

◇わくわくおりがみ◇

季節に合ったテーマを折り紙で折っています。お子さんと一緒に楽しんでみませんか？

◇アンソレイユカフェあけぼの◇

アンソレイユカフェあけぼの
Ensoleillement à AKEBONO

此方のQRコードからお申し込みください。 。

クリスマス飾りづくり

今年もクリスマスの時期がやってきたね！皆と一緒にリースを作り、クリスマス気分を味わってみませんか？

お問い合わせ・お申込みは ♣子育て支援直通電話... (080-2386-5207) 担当 中村 岩崎
♣あけぼの保育園..... (048-421-1569)

12月	月	火	水	木	金
	2	3	4	5	6
午前	シェールオープン	クリスマス飾りづくり	親子英語	クリスマス飾りづくり	クリスマス飾りづくり
午後	りんりんサンタ	りんりんサンタ	クリスマスブーツ	クリスマスブーツ	育児相談日
	9	10	9	12	13
午前	鏡もちづくり	鏡もちづくり	親子英語	わくわくおりがみ	育児相談日
午後	育児相談日	手作りツリー	手作りツリー	手作りツリー	育児相談日
	16	17	18	19	20
午前	ほのぼのサロン	わくわくおりがみ	親子英語 クリスマスパーティー	アンソレイユカフェ	第7回子育て講座 ～お正月飾り～
午後	大きな角のトナカイ	大きな角のトナカイ	クリスマスガーランド	クリスマスガーランド	育児相談日
	23	24	25	26	27
午前	楽しい食事会	フォトアルバム	ままくらぶ	フォトアルバム	大掃除
午後	ココロプレゼント	ココロプレゼント	ココロプレゼント	育児相談日	
	30	31	1/1	2	3
午前	年 末 年 始 (休)				
午後	12/28 (土) ～ 1/5 (日)				

子育て支援活動時間	...0歳児	...講座
・午前10時～11時	...1&2歳児	...親子英語
・午後14時～15時	...全年齢	...サークル活動

ほのぼのタイム
※11:30～14:00も情報収集,読み聞かせなどに支援室をご利用下さい。(要予約)

※内容が変更される場合があります,ご了承ください。



支援センターを初めてご利用の方は登録用紙への記入をお願いします。準備の都合上予約制となりますのでご予約の際は支援直通電話への連絡をお願いします。

*予約...前日まで 9時10分～16時00分まで (支援活動中を除く)

*キャンセル...当日8時40分～9時30分まで (祝日を除く月～金のみ)

- ・支援室での飲食はご遠慮下さい。水分補給は可能です。
(水、麦茶、お茶、スポーツ飲料などジュース類を除いたもの)
- ・災害時速やかに避難するために、靴を入れる袋をお持ち下さい。
- ・外でのお話は近所の方の迷惑となりますのでご遠慮願います。
- ・お車での来園の方はご利用の際お知らせ下さい。
- ・爪が長いと当人だけでなくお友達を傷つけてしまうことがありますので短く切って来園して頂くようお願いします。
- ・安全のためお子様から目を話さないで下さい。
- ・1歳未満のお子さんをお連れになる場合は着替えやバスタオル、オムツ等をお持ち下さい。



Instagram開設中
支援センターの活動を掲載しています。写真撮影に不都合のある方はお申し出下さい。
«@akebonosupport»

～保護者主体の
サークルを作ってみませんか？～
♣️現在2組のサークルが活動中です。
情報を交換したり趣味の共有など
交流の輪を広げていきましょう。
支援室を開放致しますので興味のある方はご連絡下さい。

新型コロナ拡大防止の観点から支援センターの受け入れ組数を少なくし活動を進めておりましたが、コロナウイルスが5類に分類されたことにより以前と同じ状態での活動を進めて参りますのでご確認下さい。不明な点がございましたら支援センター直通の電話番号 (082-2386-5207) にお問い合わせ下さい。これまでご理解ご協力をいただきありがとうございました。下記の事項につきましては引き続きご確認、ご協力の程よろしく申し上げます。

- ①マスクの着用が自由となりましたので個人の判断にお任せします。
- ②来園した際に保護者、お子さんの体温を検温表にご記入下さい。
(体温は朝、御自宅で測っていただいたもので構いません。)
37.5度以上の熱があった場合、支援の活動は出来ませんのでご了承下さい。
- ③受け入れ組数について
 - ・通常クラス...各クラス5組
 - ・子育て講座...10組
 - ・親子英語...10組
 - ・ほのぼのサロン...5組
- ④支援入室までは速やかな移動をお願いします。
支援終了後も速やかな降園をお願いします。

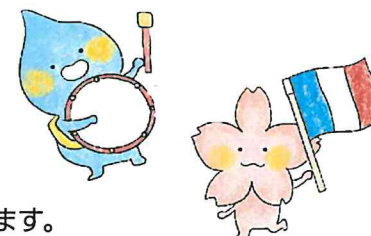

活動内容、活動場所が急遽変更になる場合がございます。その際には電話連絡をさせていただきますのでお手数ですが直通の電話番号の登録をお願いします。



社会福祉法人 あけぼの会
あけぼの保育園子育て支援センター
ほのぼのひろば
〒335-0031 戸田市美女木2-1-7