



ほのぼのあひろば

ウレシバモシリとの共催事業

乳幼児親子の公園あそび、身近な自然あそび体験。室内に自然物を持ち込んでの造形遊びノウハウ。1人ひとりの子ども達の豊かな個性を認め合う笑顔子育て講座を行います。

*第8回子育て講座のお誘い～自然あそび：木の実あそび～

- ・日時..... 11月18日(月) 10:00～11:00
- ・場所..... あけぼの第2保育園
- ・募集人数... 10組
- ・持ち物..... 水、麦茶、お茶、スポーツ飲料(ジュース類不可)など、水分補給のため飲み物。靴を入れる袋。

親子英語

親子英語では講師を招き、活動を行っています。英語の歌を唄ったりジェスチャーを交えたりキーワードジングルやワーク、絵本等を毎回楽しんでいきます。

～ミセスの手紙～

11月はハロウィンとクリスマスの間で感謝祭があります。特別な料理でお祝いをします。七面鳥や挽き肉を使った料理です。アメリカに移民した人達が収穫に感謝した事が起源です。 byミセス

お誕生会、身体測定のお誘い

2ヶ月に1度奇数月に開かれます。今月は10月、11月生まれのお友達が対象となりますが誕生児以外のお友達も参加しみんなで祝いましょう！身体測定は全員行いますので成長の目安にどうぞご利用下さい

- ・日時... 11月14日(木)、19日(火) 10:00～11:00
- ・場所... あけぼの第2保育園
- ・持ち物... 誕生月のお子さんのみ写真(L縦型)のびのびカード
- ・予約... 誕生月のお子さんは準備の都合上1週間前までに予約をお願いします。誕生月以外のお子さんは通常の予約をお願いします。

◇楽しい食事会◇～皆と一緒に給食を頂きませんか？～

- ・日時... 11月28日(木) 10:30～12:00 ☆献立☆ **わかめうどん**
- ・場所... あけぼの保育園子育て支援室 冷) うどん、カットわかめ、きざみ油揚げ、人参、長ネギ、みーるの万能つゆ、濃口醤油、塩、みず
- ・募集組数... 3組
- ・持ち物... 水、麦茶、お茶などの水分補給の為の飲み物。お子さんの使用するエプロン、口拭き、靴を入れる袋
- ※未摂取の食材が含まれている料理がある場合はお子さんの飲食はご遠慮下さい。
- ・ **玉ねぎと干し海老のかき揚げ** 玉葱、人参、ピーマン、素干しえび、薄力粉、片栗粉、塩、水、キャノーラ油
- ・ **さつまいもの天ぷら** さつまいも、水、薄力粉、片栗粉、キャノーラ油
- ・ **麦茶**

◇フォトアルバム◇

今月の壁面の前で写真を撮って思い出の1ページを作りましょう

◇わくわくおりがみ◇

毎月テーマ別に折り紙を折ってみませんか？

◇アンソレイユカフェあけぼの◇

Ensoleillement Café "AKEBONO"



◇千歳飴袋づくり◇

七五三までもう少しですね。もう少し！の子もまだまだ先の子も一緒に千歳飴袋を作ってみませんか？

※男の子、女の子で色が変わります。画像は男の子用のものになります



お問い合わせ・お申込みは ♡子育て支援直通電話... (080-2386-5207)

担当 中村 岩崎

11月	月	火	水	木	金
	2	3	4	5	1
午前					わくわくおりがみ
午後					おいしい柿
	4	5	6	7	8
午前	文化の日の振替	わくわくおりがみ	親子英語	アンソレイユカフェあけぼの	千歳飴袋づくり
午後		小さな秋のガーランド	小さな秋のガーランド	小さな秋のガーランド	育児相談日
	11	12	13	14	15
午前	千歳飴袋づくり	シェールオーブ	親子英語	お誕生会、身体測定	ままくらぶ
午後	足型はんこお芋	育児相談日	足型はんこお芋	足型はんこお芋	育児相談日
	18	19	20	21	22
午前	第8回子育て講座 —木の実あそび—	お誕生会、身体測定	親子英語	育児相談日	育児相談日
午後	葉っぱのスタンプ	葉っぱのスタンプ	どんぐりバック	どんぐりバック	
	25	26	27	28	29
午前	フォトアルバム	フォトアルバム	親子英語	楽しい食事会	フォトアルバム
午後	きれいなはっぱ	きれいなはっぱ	スルスルひも通し	スルスルひも通し	育児相談日

子育て支援活動時間

- ・ 午前10時～11時
- ・ 午後14時～15時

...	0歳児	...	講座
...	1&2歳児	...	親子英語
...	全年齢	...	サークル活動

ほのぼのタイム

※11:30～14:00も情報収集、読み聞かせなどに支援室をご利用下さい。(要予約)



支援センターを初めてご利用の方は登録用紙への記入をお願いします。準備の都合上予約制となりますのでご予約の際は支援直通電話への連絡をお願いします。

*予約...前日まで 9時10分～16時00分まで (支援活動中を除く)

*キャンセル...当日8時40分～9時30分まで (祝日を除く月～金のみ)

- ・支援室での飲食はご遠慮下さい。水分補給は可能です。
(水、麦茶、お茶、スポーツ飲料などジュース類を除いたもの)
- ・災害時速やかに避難するために、靴を入れる袋をお持ち下さい。
- ・外でのお話は近所の方の迷惑となりますのでご遠慮願います。
- ・お車でのお来園の方はご利用の際お知らせ下さい。
- ・爪が長いと当人だけでなくお友達を傷つけてしまうことがありますので短く切って来園して頂くようお願いします。
- ・安全のためお子様から目を話さないで下さい。
- ・1歳未満のお子さんをお連れになる場合は着替えやバスタオル、オムツ等をお持ち下さい。



Instagram開設中
支援センターの活動を掲載しています。写真撮影に不都合のある方はお申し出下さい。
@akebonosupport

～保護者主体の
サークルを作ってみませんか?～
❖現在2組のサークルが活動中です。
情報を交換したり趣味の共有など
交流の輪を広げていきましょう。
支援室を開放致しますので興味のある方はご連絡下さい。

新型コロナ拡大防止の観点から支援センターの受け入れ組数を少なくし活動を進めておりましたが、コロナウイルスが5類に分類されたことにより以前と同じ状態での活動を進めて参りますのでご確認下さい。不明な点がございましたら支援センター直通の電話番号(082-2386-5207)にお問い合わせ下さい。これまでご理解ご協力をいただきありがとうございました。下記の事項につきましては引き続きご確認、ご協力の程よろしく申し上げます。

- ①マスクの着用が自由となりましたので個人の判断にお任せします。
- ②来園した際に保護者、お子さんの体温を検温表にご記入下さい。
(体温は朝、御自宅で測っていただいたもので構いません。)
37.5度以上の熱があった場合、支援の活動は出来ませんのでご了承下さい。
- ③受け入れ組数について
 - ・通常クラス...各クラス5組
 - ・子育て講座...10組
 - ・親子英語...10組
 - ・ほのぼのサロン...5組
- ④支援入室までは速やかな移動をお願いします。
支援終了後も速やかな降園をお願いします。

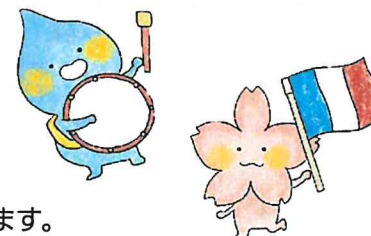

活動内容、活動場所が急遽変更になる場合がございます。その際には電話連絡をさせていただきますのでお手数ですが直通の電話番号の登録をお願いします。



社会福祉法人 あけぼの会
あけぼの保育園子育て支援センター
ほのぼのひろば
〒335-0031 戸田市美女木2-1-7