

10月のほのほのひろば

ウレシバモシリとの共催事業

*第7回子育て講座のお誘い～ヨガでリフレッシュ・親子ヨガ～

乳幼児親子の公園あそび、身近な自然あそび体験。室内に自然物を持ち込んだ造形遊びノウハウ。1人ひとりの子ども達の豊かな個性を認め合う笑顔子育て講座を行います。

- ・日時.....10月21日(月) 10:00～11:00
- ・場所.....あけぼの第2保育園
- ・募集人数...10組 ・服装...活動しやすい服装
- ・持ち物.....身体の下に敷くバスタオル、顔の下に敷くフェイスタオル、もしくはヨガマット。水、麦茶、お茶、スポーツ飲料(ジュース類不可)など水分補給のための飲み物。靴を入れる袋。

親子英語

親子英語では講師を招き、活動を行っています。英語の歌を唄ったりジェスチャーを交えたりキーワードジングルやワーク、絵本等を毎回楽しんでいます。

～ミセスの手紙～

10月ですね、ハロウィンです。英語の先生になったばかりの頃はハデハデのパーティーではありませんでした。今はハロウィンを楽しむ外国人が皆渋谷にやってきます。今年も楽しく過ごしましょう! *by* ミセス

10月30日(水)の親子英語ではハロウィンパーティーを行います。飲食は行いませんがみんなで仮装して楽しみましょう!

◇フォトアルバム◇



10月の壁面の前で記念写真を撮ってみませんか? *画像は8月のものになります

◇ほのほのサロン◇

自由遊びを楽しんだり保護者同士のお喋りや情報交換にご利用下さい

◇わくわくおりがみ◇

季節に合ったテーマを折り紙で折っています。お子さんと一緒に楽しんでみませんか?

◇楽しい食事◇皆と一緒に給食を頂きませんか?～

- ・日時...10月10日(木) 10:30～12:00
 - ・場所...あけぼの保育園子育て支援室
 - ・募集組数...3組
 - ・持ち物...水、麦茶、お茶などの水分補給のための飲み物。お子さんの使用するエプロン
- エプロン、口拭き、靴を入れる袋
- *未摂取の食材が含まれている料理をお子さんに飲食させるのはご遠慮下さい。
- ★献立★ **・野菜パン(トマト&ほうれん草)**
・コンソメスープ
 水、産直キャベツ、人参、カットわかめ、みーるのチキンスープの素、塩
・ミートローフ
 豚ひき肉、木綿豆腐、塩、産直玉ねぎ、パン粉、トマトケチャップ、中濃ソース
 水、片栗粉
・粉吹き芋
 産直じゃがいも、塩、青のり

◇アンソレイユカフェあけぼの◇

Ensoleil cafe AKEBONO

此方のQRコードからお申し込みください。!!

ハロウィンの部屋飾り&カボチャバック



お問い合わせ・お申込みは ♪子育て支援直通電話...

(080-2386-5207)

担当 中村

♪あけぼの保育園.....

(048-421-1569)

岩崎

10月	月	火	水	木	金
		1	2	3	4
午前		シェールオーブ	親子英語	わくわくおりがみ	わくわくおりがみ
午後		育児相談日	わくわく応援	わくわく応援	わくわく応援
	7	8	9	10	11
午前	ハロウィンの部屋飾り	ハロウィンの部屋飾り	親子英語	楽しい食事	ハロウィンの部屋飾り
午後	まじょの帽子	まじょの帽子	玉入れあそび	育児相談日	玉入れあそび
	14	15	16	17	18
午前	スポーツの日	かぼちゃバック	親子英語	アンソレイユカフェ	ままくらぶ
午後		玉入れあそび	足形おばけ	足形おばけ	育児相談日
	21	22	23	24	25
午前	第7回子育て講座～ヨガでリフレッシュ～	かぼちゃバック	親子英語	ココロコおえかき	ココロコおえかき
午後	育児相談日	てんてんおにぎり	てんてんおにぎり	おしゃれなきのこ	おしゃれなきのこ
	28	29	30	31	11/1
午前	フォトアルバム	フォトアルバム	親子英語 ハロウィンパーティー	ほのほのサロン	わくわくおりがみ
午後	どんぐりココロコ	どんぐりココロコ	育児相談日	おいしい柿	おいしい柿

子育て支援活動時間

・午前10時～11時 ・午後14時～15時

...0歳児	...講座
...1&2歳児	...親子英語
...全年齢	...サークル活動

ほのほのタイム

*11:30～14:00も情報収集、読み聞かせなどに支援室をご利用下さい。(要予約)

*内容が変更される場合があります、ご了承ください。

ほのほのひろばのお願い!

手形おばけ、ココロコおえかきではえのぐを使用しますので汚れても良い服装でご参加下さい



支援センターを初めてご利用の方は登録用紙への記入をお願いします。準備の都合上予約制となりますのでご予約の際は支援直通電話への連絡をお願いします。

*予約...前日まで 9時10分～16時00分まで (支援活動中を除く)

*キャンセル...当日8時40分～9時30分まで (祝日を除く月～金のみ)

- ・支援室での飲食はご遠慮下さい。水分補給は可能です。
(水、麦茶、お茶、スポーツ飲料などジュース類を除いたもの)
- ・災害時速やかに避難するために、靴を入れる袋をお持ち下さい。
- ・外でのお話は近所の方の迷惑となりますのでご遠慮願います。
- ・お車での来園の方はご利用の際お知らせ下さい。
- ・爪が長いと当人だけでなくお友達を傷つけてしまうことがありますので短く切って来園して頂くようお願いします。
- ・安全のためお子様から目を話さないで下さい。
- ・1歳未満のお子さんをお連れになる場合は着替えやバスタオル、オムツ等をお持ち下さい。



Instagram開設中
支援センターの活動を掲載しています。写真撮影に不都合のある方はお申し出下さい。
@akebonosupport

～保護者主体の
サークルを作ってみませんか?～
*現在2組のサークルが活動中です。
情報を交換したり趣味の共有など交流の輪を広げていきましょう。
支援室を開放致しますので興味のある方はご連絡下さい。

新型コロナ拡大防止の観点から支援センターの受け入れ組数を少なくし活動を進めておりましたが、コロナウイルスが5類に分類されたことにより以前と同じ状態での活動を進めて参りますのでご確認下さい。不明な点がございましたら支援センター直通の電話番号(082-2386-5207)にお問い合わせ下さい。これまでご理解ご協力をいただきありがとうございました。下記の事項につきましては引き続きご確認、ご協力の程よろしく申し上げます。

- ①マスクの着用が自由となりましたので個人の判断にお任せします。
- ②来園した際に保護者、お子さんの体温を検温表にご記入下さい。
(体温は朝、御自宅で測っていただいたもので構いません。)
37.5度以上の熱があった場合、支援の活動は出来ませんのでご了承下さい。
- ③受け入れ組数について
 - ・通常クラス...各クラス5組
 - ・子育て講座...10組
 - ・親子英語...10組
 - ・ほのぼのサロン...5組
- ④支援入室までは速やかな移動をお願いします。
支援終了後も速やかな降園をお願いします。

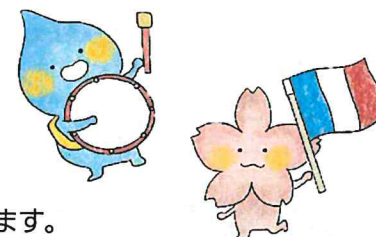

活動内容、活動場所が急遽変更になる場合がございます。その際には電話連絡をさせていただきますのでお手数ですが直通の電話番号の登録をお願いします。

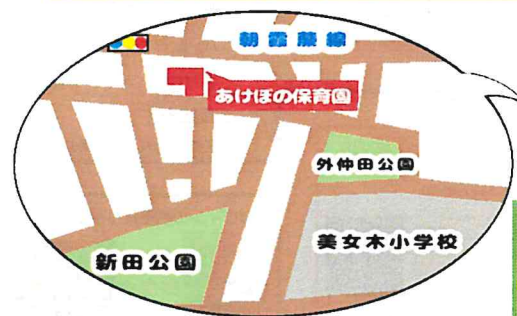

社会福祉法人 あけぼの会
あけぼの保育園子育て支援センター
ほのぼのひろば
〒335-0031 戸田市美女木2-1-7