

Toda City Information

市民の皆さんに役立つ情報をお届けします!



お知らせ

ごみ収集の休止

とき 11月23日(祝・木) ※勤労感謝の日のため

☎ 環境課(内線390)

公共施設予約システムの 停止・更改に伴う窓口業務の停止

下記期間中は施設使用料の支払いや予約などの窓口業務を停止します(当日予約も不可)。期間中が支払期限にあたる場合、必ず11月26日(日)午後5時までにお支払いください。 ※期限までに支払いがない場合、仮予約が取消となります。詳しくは各公共施設にお問い合わせください

とき 11月26日(日)、午後5時～12月1日(金)、午前9時

問い合わせ先	電話
笹目コミュニティセンター(コンパル)	422-9988
新曽南多世代交流館(さくらパル)	229-1061
西部福祉センター(美笹公民館)	421-3024
東部福祉センター(下戸田公民館)	443-1021
新曽福祉センター(新曽公民館)	445-1811
上戸田地域交流センター(あいパル)	229-3133
心身障害者福祉センター	445-1828
児童センターこどもの国	443-2387
児童センターブリムローズ	422-1033

三菱UFJ信託銀行における 収納代理金融機関の指定取消

収納代理金融機関として指定している三菱UFJ信託銀行では、12月30日(土)をもって、全ての公金収納の取り扱いが終了となります。

☎ 会計課(内線226)

コミュニティバスtocoでICカード 決済開始

市コミュニティバスtocoで交通系ICカードが利用できます。利用可能なICカードは、PASMO、Suicaなど、全国相互利用の交通系ICカード10種です。

とき 11月13日(月)～

対象 喜沢循環、川岸循環、西循環、南西

循環 ※美笹循環は対象外

☎ 都市交通課(内線263)

彩湖自然学習センター(みどりパル) 開館時間延長

夕焼けをゆっくり鑑賞できるよう、5階展望室と展望広場を延長開放します。夕陽に映える彩湖と富士山をご覧ください。

実施期間 11月23日(祝・木)～12月28日(木)

延長時間 午後4時30分～45分 ※悪天候時は中止

☎ 彩湖自然学習センター(みどりパル) 422-9991

ひとり親家庭等医療費受給者現況届

ひとり親家庭等医療費受給者(支給停止者含む)は、毎年現況届の提出が必要です。 ※7月1日以降の新規申請者と児童扶養手当受給者(支給停止者含む)は提出不要

提出期限 11月30日(木)

☎ こども家庭支援室(内線274)

自動証明写真機でのマイナンバー カード申請

市役所2階ロビーの自動証明写真機で、無料(期間限定)で申請できます。

稼働時間 市役所開庁時間と同じ

必要なもの QRコード付き交付申請書 ※お持ちでない場合は再交付が必要です。詳しくは市ホームページをご覧ください

☎ 市民課(内線205)



マイナンバーカード出張申請サポート

交付申請書の作成や申請に必要な顔写真の撮影を無料で行います。 ※予約不要

ところ 戸田公園駅前行政センター、町会会館など

持ち物 QRコード付き交付申請書 ※お持ちの方。詳しくは市ホームページをご覧ください

☎ 市民課(内線205)



530(ゴミゼロ) 運動実践活動

とき 12月3日(日)、午前8時～9時

※雨天の場合は10日(日)

ところ 活動場所は各町会・自治会の衛

生自治会長などにご確認ください ※家庭ごみ・粗大ごみは出さないでください。

回収しません

☎ 戸田530運動推進連絡会事務局[環境課内](内線390)



宝くじの助成金による町会・自治会の 備品整備

(一財)自治総合センターが実施する、宝くじの受託事業収入を財源としたコミュニティ助成事業を活用し、次の町会・自治会が備品を整備しました。

【喜沢1丁目町会】やぐら、イスなど 【戸田団地自治会】冷蔵庫、テレビなど 【戸田市笹目6丁目町会】エアコン、卓球台など 【美女木八丁目町会】テント、発電機など

☎ 協働推進課(内線651)

既存住宅耐震診断・改修補助金制度

対象 昭和56年5月以前に着工した一戸建て住宅または共同住宅

◆耐震診断

- ・一戸建て住宅または木造共同住宅：要した費用で、かつ限度額10万円
- ・木造以外の共同住宅：要した費用の1/2以内で、かつ限度額一戸当たり2万円、一棟当たり100万円

◆耐震改修

耐震診断の結果から耐震改修が必要な木造住宅で、次の改修の区分に応じて交付

- ・一般改修：要した費用の1/3以内で、かつ限度額50万円

- ・簡易改修：耐震シェルターなどの設置に要した費用の1/2以内で、かつ限度額20万円

申込 11月30日(木)まで

☎ 建築住宅課(内線383)

国民年金保険料控除証明書の送付

令和5年1月～9月に国民年金保険料を納付した方へ、日本年金機構から順次送付しています。10月～12月に納付する方へは、令和6年2月上旬以降に順次送付します。

☎ ねんきん加入者ダイヤル 0570-003-004 ※050から始まる電話でかける場合は03-6630-2525

年金生活者支援給付金制度

所得額が一定基準額以下の年金受給者の生活を支援するために、年金に上乘せして支給されます。対象者へ日本年金機構から順次、お知らせを送付します。詳しくはお問い合わせください。



☎ 給付金専用ダイヤル

0570-05-4092

令和5・6年度建設工事請負等競争入札参加資格審査(新規・追加)申請受付

建設工事、設計・調査・測量、土木施設維持管理の入札参加資格審査を県と共同で実施します。

	新規申請	追加申請
受付期間	11月1日(水)～24日(金)	11月1日(水)～30日(木)
申請方法	申請書類を共同受付窓口(県入札審査課)へ郵送 ※消印有効、持参不可	
申請書類の取得方法	県入札審査課ホームページから取得	
入札参加資格有効期間	令和6年3月1日(金)～令和7年3月31日(月)	

※登録は上下水道事業も含まれます。詳しくは市ホームページをご覧ください

☎ 管財入札課(内線408)

リサイクル自転車の販売

とき 11月26日(日)

ところ 戸田地区自転車商組合加盟店

価格 自転車本体価格のほかに防犯登録料600円が必要

加盟店名	住所	電話
日坂輪業	喜沢2-27-3	441-3862
長谷川サイクル	喜沢2-39-7	443-1663
YOU SHOP ヤマダ	上戸田2-2-4	441-2049
稲垣サイクル	新曾南2-12-25	441-4122
遊輪ショップ えぐち	大字新曾1827-1	441-4164
梅田自転車	本町3-1-26	441-1181

※販売台数には限りがあります。詳しくは近くの加盟店へお問い合わせください

☎ 都市交通課(内線263)

12月のマンション管理相談

とき 12月6日(水)、午後1時～3時

ところ 市役所3階 相談室

内容 管理組合運営・建物設備の維持管

理など ※要予約、先着2組まで。相談時間は45分

申込 11月2日(木)、午前8時30分～12月5日(火)、午後3時に電話で

☎ 建築住宅課(内線334)

浄化槽の適正な維持管理

年3～4回の保守点検、年1回以上の清掃、年1回の法定検査を行う必要があります。地域の水環境を良好に保つために、忘れずに実施しましょう。

☎ 環境課(内線386)

簡易専用水道の適正な管理

簡易専用水道(受水槽の有効容量が10㎡を超えるもの)の設置者は、毎年1回以上、厚生労働省の登録を受けた検査機関で法定検査を受けなければなりません。施設の点検、水質検査、水槽の掃除に加えて、忘れずに実施しましょう。

☎ 環境課(内線386)

フードドライブへの食料寄付

とき ①11月11日(土)、午後1時～5時

②11月13日(月)～30日(木)の平日、午前8時30分～午後5時15分

ところ 福祉保健センター2階 市社会福祉協議会

申込 上記日時に食料品を持って直接来所で ※受け付けできる食料など詳しくは市社会福祉協議会ホームページをご覧ください

☎ 市社会福祉協議会 442-0309

埼玉県思いやり駐車場制度の開始

障害者や要介護状態の方、妊産婦の方など、歩行が困難と認められる方に「利用証」を交付し、公共施設や商業施設などに設置された「車椅子使用者用駐車区画」や「優先駐車区画」の適正利用を推進します。詳しくは県ホームページをご覧ください。

☎ 県福祉政策課 048-830-

3223



荒川緑肥の無償配布

とき 令和6年1月22日(月)～2月3日(土) ※予定。1月28日(日)を除く

申込 12月8日(金)までに往復はがきで ※当日消印有効。応募多数は調整。詳しくは荒川上流河川事務所ホームページを

ご覧ください

☎ 荒川上流河川事務所

049-246-1031



県最低賃金の改正

10月1日から県最低賃金は時間額1,028円(引上げ額41円)となりました。詳しくは埼玉労働局または最寄りの労働基準監督署へお問い合わせください。

☎ 埼玉労働局賃金室 048-600-6205

11月30日(いいみらい)は「年金の日」

「ねんきんネット」では、年金記録の確認や、年金見込額の試算ができます。詳しくは、日本年金機構ホームページをご覧ください。

☎ 日本年金機構 0570-

058-555 ※050から始まる

る電話でかける場合は03-6700-1144



不用品登録窓口[市民対象・無償譲渡]

●ゆずります

保温シート(レジャー用)、ピアノ、万歩計、長テーブル、こたつ、座卓、こたつ布団、ソファ(2人掛)、くわ・すき・スコップ、タイヤチェーン、マットレス、マッサージベッド、リュック、ハイローチェア、子ども用ブロック、車のジャッキアップ、月桂樹、布製タイヤすべり止め、電子ピアノ、タイプライター、灯油ストーブ、レインコート

●ゆずってください

電子辞書(中国語)、電動自転車、自転車、チャイルドシート

※詳しくはお問い合わせください

☎ 環境課(内線390)

《今月の納税》

国民健康保険税…第5期分

納期限は、11月30日(木)です。毎週水曜日(祝日・年末年始を除く)は午後7時まで業務を延長。 ※コンビニ納付・スマートフォン決済アプリ納付は、納付書1枚の納付額が30万円以下の場合のみ

《日曜納税窓口》

とき 11月5日(日)、12月3日(日)、午前9時～午後5時

ところ 市役所2階 収納推進課

☎ 収納推進課(内線643)

イベント

とだがはらでフクロウのクリスマスリースをつくろう

とき 11月25日(土)、午前10時30分～午後0時30分 ※雨天の場合、12月2日(土)に順延

ところ 彩湖・道満グリーンパーク内 戸田ヶ原サクラソウ園

定員 10組 ※申込順。小学生以下は保護者(高校生以上)同伴。費用無料

持ち物 汚れてもよい服と靴、防寒具、軍手、はさみ

申込 11月20日(月)までに、参加者・保護者氏名、住所、電話番号、参加者の年齢または学年を記載し、電子メール(midori-koen@city.toda.saitama.jp)または電話で

☎ みどり公園課(内線319)

チャレンジショップ～ビジネスをもっと身近に！ 想いをつなげるチャレンジプロジェクト～

とき 11月16日(木)～19日(日)

ところ 上戸田地域交流センター(あいバル) 市民ギャラリー

内容 シニアの歌声あいバル、美姿勢ウォーキングに関する出店 ※スケジュールなど詳しくは市ホームページをご覧ください

☎ 経済戦略室(内線398)

青少年健全育成大会～冬の映画祭～

とき 12月3日(日)、午前9時50分～午後4時 ※開場：第1部は午前9時30分、第2部は午後1時

ところ 文化会館 ホール

内容 第1部：映画『アナと雪の女王』(102分)、第2部：映画『ファンタスティック・ビーストと黒い魔法使いの誕生』(134分) ※途中退席可

定員 各500人 ※当日先着順。費用無料

☎ 児童青少年課(内線669)

笹目文化の集い クリスマス コンサート

とき 12月17日(日)、午後2時～3時40分 ※開場：午後1時30分

ところ 笹目コミュニティセンター(コンパル)1階 多目的ホール

出演 明治大学マンドリンOB倶楽部

定員 250人

費用 1,000円 ※チケットは窓口で販売

販売期間 11月10日(金)～12月17日(日)

※電話不可。売り切れ次第終了

☎ 笹目コミュニティセンター(コンパル) 422-9988

子育てサロン・プチイベント

子育てサロン		
サロン名	ところ・とき	対象・定員
①歯科衛生士による！歯磨きどうしてる？サロン	新曽北小学校親子ふれあい広場 11月29日(水) 10:00～11:30	市内在住、0歳～おおむね3歳未満までの子とその保護者1人、5組(予定)
②お家の子育て安全対策サロン	戸田第二小学校親子ふれあい広場 11月22日(水) 10:00～11:30	市内在住、0歳～おおむね3歳未満までの子とそのお父さん1人、5組
③パパサロン	戸田公園駅前子育て広場 11月26日(日) 10:00～11:30	

申込 11月6日(月)

から市ホームページの申込フォーム



で ※費用無料。申

①・②

③

込順。託児あり(首が据わっていること)

☎ こども家庭支援室(内線462)

プチイベント		
イベント名	ところ・とき	対象・定員
お子さんにとって離乳食とは？	戸田公園駅前子育て広場 11月24日(金) 10:00～11:30 (うち20分～30分程度)	0歳～おおむね3歳未満までの子とその保護者1人、10組

申込 11月21日(火)から電話で ※費用無料。申込順

☎ 戸田公園駅前子育て広場 420-9741

交通安全フェア2023

とき 12月3日(日)、正午～午後3時25分

ところ イオンモール北戸田

内容 自転車補助輪外し教室(要事前申込)、ミニ白バイこども乗車体験、音楽隊の演奏など

【自転車補助輪外し教室】

対象・定員 4歳以上、20人 ※参加費無料。保護者同伴

持ち物 補助輪を外した自転車、ヘルメット、運動ができる服装

申込 11月13日(月)正午から

QRコードの申込フォームで



※先着順

☎ 補助輪外し教室について：市サイクリング連盟 420-5100/イベント全体について：都市交通課(内線286)

障害者アート展

とき 12月3日(日)～10日(日) ※②は8日(金)まで

ところ ①郷土博物館3階 ロビー ②市役所2階 ロビー ※詳しくは市ホームページをご覧ください



☎ 障害福祉課(内線699)

在宅障害児家庭交流事業

とき 12月3日(日)、①午前9時30分～正午 ②午後1時～3時30分

ところ 心身障害者福祉センター

内容 ゲームコーナー、似顔絵コーナーなど

対象 市内在宅障害児(高校生以下)とその同居家族、各30組

申込 11月17日(金)までに申込用紙に必要事項を記入の上、電子メール(tiiki@todashakyo.or.jp)、FAX(442-3996)、郵送(戸田市大字上戸田5-6)または持参で ※申込用紙は、市社会福祉協議会窓口およびホームページで取得可

☎ 市社会福祉協議会 442-0309

レクリエーション大会

とき 11月12日(日)、午前9時～正午

ところ スポーツセンター

内容 アトラクション「テコンドー・ファラン朴武館 戸田道場」、楽しく遊ぼう「みんなでチャレンジ！」スタンプラリー(ニュー・スポーツ体験コーナー、バウンドテニス、ソフトバレー、グラウンドゴルフなど) ※費用無料。参加賞あり

持ち物 体育館シューズ

☎ 市レクリエーション協会 山崎 090-3452-6068

戸田市まちウォーク2023

とき 11月23日(祝・木)

※受付：午前9時～。小雨決行

集合 後谷公園(戸田市上戸田4-8-1)

コース 約6km、約10kmの2コース

定員 100人 ※申込順

参加費 100円 ※完歩証明・参加賞あり

持ち物 飲み物、タオルなど

申込 名前、住所、電話番号を電子メール (todacitymachiwalk@gmail.com)、FAX(213-0371)またはQRコードの申込フォームで

市ウオーキング協会
浅生 080-3396-6176



募集

パブリック・コメント

以下の内容について、広く市民の皆さんから意見を募集します。

① 戸田市地域で子育て支援を推進する条例(案)

制定目的 地域全体で子どもの健やかな成長を応援するため

担当課 子ども家庭支援室(内線462)

提出方法 資料公開場所への持参、郵便、FAX(433-2200)または電子メール

(kodomokatei@city.toda.saitama.jp)で

② 戸田市地域包括ケア計画(第9期戸田市高齢者福祉計画・介護保険事業計画)(案)

策定目的 高齢者が住み慣れた地域で自分らしく安心して暮らしていけるまちづくりのため

担当課 健康長寿課(内線458)

提出方法 資料公開場所への持参、郵便、FAX(433-2200)または電子メール(chojukaigo@city.toda.saitama.jp)で

③ 戸田市認知症とともに生きるあたかいまちづくり条例(案)

制定目的 認知症に関わる全ての市民が住み慣れた地域で希望と尊厳を保ちなが

鐘撞堂山清掃ハイキング

とき 11月25日(土)

ところ 寄居町「鐘撞堂山」周辺

定員 15人 ※交通費は各自負担・購入(戸田～寄居：往復約2,230円)

申込 山岳連盟に電話または電子メール(todayama1942@gmail.com)で
※詳細は別途参加者へ連絡

図書館・博物館・彩湖自然学習センター(みどりパル)の催し物

	講座名	とき	内容	対象・定員	費用	会場	申込
中央図書館	工作会 クリスマスハッピーセット	12/2(土) 14:00～15:30	クリスマスリースやオーナメントなどの飾りをつくる	5歳～小学生とその保護者、10組	50円	視聴覚室	11/19(日)～ ※電話のみ、申込順
	【市民大学講座】 古典講座	12/3(日)、10(日) 14:00～16:00	『源氏物語』を味わう	一般、30人	無料		11/6(月)～ ※電話か直接、申込順
※各おはなし会、子供映画会、託児サービスについては、図書館ホームページ(https://library.toda.saitama.jp/)をご覧ください							
上戸田分館	ぬいぐるみおとまり会	11/19(日) ①10:30～11:30 ②13:30～14:30	ぬいぐるみを預かり、閉館後のあいパル探検や仕事体験の様子を写真に収め、ぬいぐるみに添えて返却	誰でも、各回10組(20人)	無料	和室 (あいパル2階)	11/1(水)～ ※電話可、申込順
	大人のバルシアター	11/23(祝・木) 14:00～16:00	上映作品 『雨に唄えば』	誰でも、40人		ホール (あいパル3階)	11/5(日)～ ※電話可、申込順
	○△□のひみつ ～マークにかくされたおやくそく～	11/26(日) 10:30～11:30	マークのひみつについて考える、子ども向け"法"セミナー	小学1・2年生とその保護者、8組(16人)		アトリエ (あいパル3階)	
※各おはなし会、おうちで絵本ひろばなどについては、上戸田地域交流センター(あいパル)ホームページ(https://www.ipal-friendship.net/)またはミニコミ誌「PALDISE」をご覧ください							
彩湖自然学習センター(みどりパル)	木の実を使ったリースづくり	12/2(土) 10:00～12:00	彩湖周辺で集めた木の実を使ってクリスマスリースをつくる	小学生以上の親子、20人(1組2人まで)	2,000円/組	彩湖自然学習センター(みどりパル)	11/2(木)～ ※電話のみ、申込順
	和風をつくろう	12/10(日) 10:00～12:00	和紙と竹で和風をつくる	小学生以上の親子、20人(1組2人まで)	400円/組		11/10(金)～ ※電話のみ、申込順
	【市民大学認定講座】 彩湖周辺の野鳥観察③	12/17(日) 10:00～12:00	彩湖周辺を徒歩で巡り野鳥を解説付きで観察する	誰でも(小学2年生以下保護者同伴)、20人	100円		11/17(金)～ ※電話のみ、申込順
申込	<p>○直接：費用が必要な場合は、費用を添えて各所へ ※申込順</p> <p>○電話可：電話で各所へ。費用が必要な講座は、指定日までに参加費をお支払いください ※申込順</p> <p>問い合わせ・受付時間 (休館日を除く)</p> <p>中央図書館 ☎ 442-2800 9:00～20:00(土・日曜日、祝日は18:00まで)</p> <p>上戸田分館 ☎ 442-1211 9:00～21:30</p> <p>彩湖自然学習センター(みどりパル) ☎ 422-9991 10:00～16:30</p>						

ら、安心して暮らせる社会の実現のため
担当課 健康長寿課(内線292)
提出方法 資料公開場所への持参、郵便、FAX(433-2200)または電子メール(chojukaigo@city.toda.saitama.jp)で

募集期間 11月1日(水)~30日(木)
資料公開場所 担当課、市政情報コーナー、各福祉センター、福祉保健センター、市民医療センター(②、③のみ)、笹目コミュニティセンター(コンパル)、戸田公園駅前行政センター2階、新曽南多世代交流館(さくらパル)、上戸田地域交流センター(あいパル)、こどもの国(①のみ)、プリムローズ(①のみ)
 ※資料公開場所により受付時間が異なります。市ホームページでも公開します
 ☎ 行政管理課(内線363)

市議会モニター
 議会運営に関する意見交換などを行います。
募集人数 15人
資格 18歳以上の市内在住・在勤・在学者

任期 令和6年2月6日~1年間 ※謝礼として図書カードを進呈
申込 12月14日(木)までに応募票を郵送、FAX(433-2212)、電子メール(gikaijimu@city.toda.saitama.jp)または議会事務局へ持参で ※応募票は窓口および市議会ホームページから取得可



☎ 議会事務局(内線524)

市地域公共交通協議会の傍聴

とき 11月13日(月)、午前10時~ ※受付:午前9時30分~50分
ところ 市役所5階 501会議室
内容 ビッグデータ等分析中間報告、西川61代替案の検討についてなど
定員 5人 ※先着順
 ☎ 都市交通課(内線263)

**あいパル音楽祭
 出演者、ワークショップ出展者**

令和6年5月11日(土)、12日(日)に開催する音楽祭の参加団体、個人を募集します。

とき 説明会:11月11日(土)または19日(日)、午後2時30分~3時30分
ところ 上戸田地域交流センター(あいパル)
申込 窓口または電話で ※受付:午前9時~午後8時
 ☎ 上戸田地域交流センター(あいパル) 229-3133

シルバー人材センター入会説明会

とき ①11月14日(火)、午後2時~4時
 ②11月15日(水)、午前10時~正午
ところ シルバー人材センター
対象 原則60歳以上で健康な市民
 ☎ シルバー人材センター 434-0411

とだファミリー・サポート・センター会員

	日程		場所
入会説明会	12/2(土)	10:00~11:30	ボランティア・市民活動支援センター
	12/16(土)		

申込 各開催日の前日正午までに電話で ※第1・3・5水曜日、第2・4土曜日、日曜日、祝日は休業日
 ☎ とだファミリー・サポート・センター事務局 433-2244

県地球温暖化防止活動推進員

任期 令和6年4月から2年間
申込 11月30日(木)まで ※詳しくは県ホームページをご覧ください
 ☎ 県温暖化対策課 048-830-3033



西川口税務署の非常勤職員

募集人数 60人程度
内容 スマートフォンまたはパソコンの操作補助、会場案内、データ入力など
勤務期間 令和6年1月4日~3月29日の間で1~3カ月程度
勤務時間 午前8時30分~午後5時のうち3~7時間
賃金 時給1,030円~1,130円
申込 電話で
 ☎ 西川口税務署 048-253-4977

福祉作業所もくせい園パート職員

職種 看護師
募集人数 1人
任用期間 随時~令和6年3月31日

市営住宅入居者

募集住宅	住所	間取り	家賃(予定)	個別資格
下前住宅303号室、504号室(全2戸)	下前 1-10-10	1DK (40.1㎡)	19,100~37,500円	1人以上世帯 ※高齢者・障害者などのみ入居可。詳しくは募集案内をご覧ください
下笹目住宅508号室	笹目 8-1-26	1DK (40.2㎡)	19,200~37,700円	
笹目中居田住宅402号室	笹目 6-13-4	3DK (61.4㎡)	27,800~54,600円	3人以上世帯

※エレベーター、駐車場あり
資格 上記の個別資格に加え、下記の要件を全て満たす方
 ①収入が一定額以下 ②1年以上市内在住が在勤で、市民税などを完納している ③住宅に困窮している ④暴力団員および暴力団関係者ではない
入居可能日 令和6年2月1日(木)
募集案内の配布 11月1日(水)~20日(月)に、市役所3階建築住宅課、1階生活支援課、2階障害福祉課、健康長寿課、保険年金課、子ども家庭支援室、各福祉センター、戸田公園駅前行政センター、新曽南多世代交流館(さくらパル)、上戸田地域交流センター(あいパル)、笹目コミュニティセンター(コンパル)で配布
申込 申込書と63円切手を貼った返信用はがき(2枚)に必要事項を記入の上、郵送または下記窓口へ提出 ※郵送は11月20日(月)必着、窓口提出は11月20日(月)午後5時15分まで
 ☎ 建築住宅課(内線334)

広報戸田市有料広告

広告媒体	掲載期間	掲載規格	募集枠	掲載料(月額)
広報戸田市	令和6年2月号、3月号、4月号	縦7.5cm×横5.5cm	4区画	1区画 10,000円

※版下は広告主が作成してください。申込書は市ホームページから取得可
申込 11月17日(金)までに申込書と版下を電子メール(koho@city.toda.saitama.jp)または持参で
 ☎ 市長公室(内線434)

※年度更新あり

勤務日時 平日の週4～5日、午前9時～午後4時 ※うち休憩1時間

賃金 時給1,850円 ※勤務日数により賞与あり

※資格や申し込み方法など詳しくは市社会福祉協議会ホームページをご覧ください

☎ 福祉作業所もくせい園 445-8530

講座・教室

日本画教室入門編

とき 11月24日～12月22日の金曜日(全5回)、午後1時30分～4時

ところ 文化会館5階 多目的ルームB

対象・定員 高校生以上の市内在住・在勤・在学者、12人

費用 3,000円(材料費など)

申込 11月8日(水)までにQRコードの申込フォームまたは電話で

※応募多数の場合は抽選。持ち物など詳しくは受講者に後日通知

☎ 文化スポーツ課(内線333)



アーカイブズ・セミナー

戸田の古文書を読んでみよう(初級編)

とき 12月2日(土)、9日(土)、午後1時30分～3時(全2回)

ところ 郷土博物館3階 講座室

対象・定員 市内在住・在勤・在学で全ての回に出席できる方、24人 ※費用無料。申込順

申込 11月1日(水)午前10時から、氏名、電話番号、対象(在住・在勤・在学)、年代を電話または市ホームページの申込フォームで

☎ 郷土博物館 443-5600

こどもの居場所づくりセミナー・交流会

とき 11月11日(土)、午前10時～正午

ところ 文化会館3階 304会議室

内容 ①事例発表など ②交流会

対象・定員 子どもの居場所づくりに関心のある方や携わっている方、50人

※申込順。費用無料

申込 11月7日(火)までに市ホームページの申込フォームで

☎ こども家庭支援室(内線462)



放課後児童支援員認定資格研修(第13コース)

とき 令和6年1月9日(火)、16日(火)、18日(木)、2月5日(月)、午前9時30分～午後5時 ※1月9日(火)のみ午後5時15分まで

ところ 川口総合文化センター

対象・定員 保育士、教員免許、高校卒業者で児童福祉事業に2年以上従事などの条例に定める受講資格などを有する市民、3人程度

費用 1,890円(資料代)

申込 11月15日(水)までに、住所、氏名(ふりがな)、生年月日、受講資格を記入して、電子メール(jidoseisyonen@city.toda.saitama.jp)または電話で

※申込順。提出書類は申し込み後に通知

☎ 児童青少年課(内線689)

子育て講習会 乳歯のケア

とき 11月16日(木)、午前11時15分～午後0時30分 ※費用無料。申込順

ところ 新曽福祉センター2階 講習会室

対象・定員 市内在住の0歳～おおむね3歳未満の子とその保護者、20組

申込 11月14日(火)まで

☎ NPO法人戸田ほっと社会館 090-3497-3077(守)

起業支援セミナー(IT活用術)

とき 11月29日(水)、午後6時30分～8時30分

ところ 市商工会館 大会議室

対象・定員 起業に興味がある方、起業を検討中の方、20人

申込 市ホームページの申込

フォームで ※費用無料。申込順

☎ 経済戦略室(内線398)



就職支援セミナー 突然やってくる! 介護と仕事の両立を考えよう

とき 11月27日(月)、午前9時30分～11時30分

ところ 市役所5階 大会議室A

対象・定員 求職中の方、12人

申込 11月1日(水)から市ホームページの申込フォームまたは電話で ※費用無料。申込順

☎ 経済戦略室(内線397)

[市民大学講座] 市民企画講座「アラフォー以上なら知っておこう～親の介護と終活と看取り～」

とき 12月9日(土)、午前10時～11時30分

ところ 教育センター2階 会議室

対象・定員 市内在住・在勤・在学者、20人

持ち物 筆記用具、市民大学受講票(お持ちの方)

申込 11月1日(水)午前8時30分から、氏名、電話、対象(在住・在勤・在学)、年代、講座名を、QRコードの申込フォーム、電子メール(simin-daigaku@city.toda.saitama.jp)、電話またはFAX(432-9910)で ※費用無料。申込順。

配慮が必要な方はお知らせください(託児応相談)

☎ 市民大学事務局[生涯学習課内](内線308)



ワールドクッキング ～韓国の食文化を知ろう!～

とき 11月25日(土)、午後5時～8時

ところ 上戸田地域交流センター(あいパル)

内容 キンバ、3色のナムル、チャブチェをつくる

対象・定員 市内在住・在勤者または協会会員、16人

費用 会員1,000円、一般1,500円

申込 11月15日(水)までに費用を添えて下記へ ※申込順。申込書はホームページから取得または窓口で配布

☎ 国際交流協会 434-5690

多文化交流ひろば～第2回はじめてのBONSAI

とき 12月3日(日)、午前10時～正午

ところ 新曽南多世代交流館(さくらパル)

内容 冬に咲かせる手のひらサイズの梅盆栽をつくる

対象・定員 市内在住・在勤者または協会会員、20人 ※申込順

費用 2,000円 ※材料費。当日支払い

持ち物 エプロン、汚れてもよい服装

申込 11月24日(金)までに電話または電子メール(tifa@msc.biglobe.ne.jp)で

☎ 国際交流協会 434-5690

講演会「生活の中で感じる日本と中国の文化の違い」

とき 12月16日(土)、午後2時～4時

ところ 新曽南多世代交流館(さくらパル)

対象・定員 市内在住・在勤者、26人
申込 11月7日(火)～12月7日(木)に、電話または電子メール(tifa@msc.biglobe.ne.jp)で ※費用無料
 ☎ 国際交流協会 434-5690

家族介護教室

◆介護保険はじめの一歩

とき 11月16日(木)、午後2時～3時
ところ 障がい者(児)施設にじの杜2階会議室

対象・定員 市民、20人

申込 11月15日(水)までに電話で ※費用無料。申込順

☎ 中央居宅介護支援センター 432-9844

◆認知症予防に活用したいアロマセラピー

とき 11月30日(木)、午前10時～11時
ところ いきいきタウンとだ1階 集会室

対象・定員 介護している方、介護に関心のある市民、10人程度 ※費用無料。先着順

持ち物 スリッパ

申込 11月29日(水)までに電話または来所で

☎ いきいきタウンとだ 432-1500

◆自宅でできるリハビリについて

とき 11月19日(日)、午後3時～4時
ところ 市立介護老人保健施設2階 デイケアルーム

対象・定員 市民、15人

申込 11月13日(月)までに電話で ※費用無料。先着順。マスク着用

☎ 市立介護老人保健施設 422-8800

◆お口の中の健康管理～口から食べる喜び～
とき 11月9日(木)、午後1時～2時30分
ところ とだ優和の杜1階 ロビー

対象・定員 市内在住者、20人

申込 11月8日(水)までに電話で ※費用無料。先着順

☎ とだ優和の杜 499-3010

◆脳卒中予防、こんな時には要注意!

とき 11月18日(土)、午後2時～3時30分
ところ 新曾下町会館

対象・定員 介護に不安のある方、20人 ※費用無料。先着順

申込 11月17日(金)までに電話またはQRコードで

☎ 戸田中央リハビリテーション病院 総合相談支援センター 080-7322-8681



認知症サポーター養成講座

とき 11月21日(火)、午後2時～3時30分 ※受付：午後1時30分～

ところ 新曾南多世代交流館(さくらパル)

対象・定員 市内在住・在勤者、30人

持ち物 筆記用具

申込 11月16日(木)までに電話または電子メール(ninchishou-center@koujinkai.or.jp)で ※費用無料。申込順

☎ 戸田病院認知症疾患医療センター

433-0090

地域包括・福祉センター連携事業「もっどずっと元気教室～栄養編～」

とき 12月19日(火)、午後1時30分～3時
ところ 新曾福祉センター2階 講習会室

対象・定員 市内在住・在勤・在学者、20人 ※費用無料。申込順

申込 11月6日(月)から電話で

☎ 新曾地域包括支援センター 446-6767

TODAファイナンシャルセミナー

とき 11月26日(日)、午後1時30分～4時
ところ 文化会館 多目的室C

内容 外貨建て金融商品の活用法

対象・定員 市内在住・在勤者、20人 ※先着順、定員に達し次第締め切り。費用無料

申込 ホームページで

☎ JCPFP FPサロンさいたま新都心 048-859-7810



登録手話通訳者認定試験対策講座～技術アップ!そして合格を目指そう!～

とき 12月9日、16日、令和6年1月6日～2月24日の土曜日(全10回)、午前10時～正午

ところ 心身障害者福祉センター

対象 手話通訳者養成講習会(手話通訳Ⅱ・Ⅲ)を修了(見込み含む)または同程

あいパルの講座

講座名	とき	内容	対象・定員	費用	申込
①音感リズム遊びコンサート ②親子deクリスマスコンサート	12/17(日) ①11:00～12:00 ②14:00～15:00	0歳から親子で楽しめる人気公演 ※午前:リトミック、午後:クリスマスコンサート	誰でも、各70人	①1,500円 ※中学生以下無料 ②大人2,000円、小・中学生500円 ※未就学児無料	11/5(日)～ ※申込順、電話可
フレッシュトリムⅡ サークル体験講座「トリム体操」	12/7(木) 10:00～11:30	心身ともにバランスのとれた健康な身体づくりを目的にした体操「トリム体操」を行う	市民、15人	無料	
バレエサークルナティ サークル体験講座「子どものバレエ」①②	12/7(木) ①17:00～18:00 ②18:00～19:00	バレエの体験を行う	①3歳～小学2年生、10人 ②小学3～6年生、10人	無料	
わくわくサイエンスA・B 「親子で挑戦!プログラミング」	12/10(日) A:13:00～14:30 B:15:00～16:30	親子でプログラミングに挑戦し、メカナムホイールの車を走らせる	A:小学1・2年生と保護者、8組 B:小学3～6年生と保護者、8組 ※小学4年生以上は1人でも参加可	各1,030円	

問い合わせ 上戸田地域交流センター(あいパル) ☎ 229-3133

※申込順。電話可。希望者が開催最少人数に達しない場合は中止します。定員に満たない場合は、市内在住・在勤・在学以外の方も参加できます。講座開催の2日前までに参加費をお支払いください。そのほかの講座は、あいパルミニコミ誌『PALDISE』をご覧ください

度の技術を有する方 ※費用無料

申込 12月6日(水)までに申込書を下記へ

☎ 手話通訳者派遣事務所 445-1828

西川口法人会創立40周年記念
「林家たい平」講演会

とき 令和6年1月29日(月)、午後4時～

※開場：午後3時30分

ところ 文化会館 大ホール ※公共交通

機関でお越しください

テーマ「笑顔のもとに笑顔が集まる」

対象・定員 誰でも、1,000

人 ※先着順。費用無料。後

日入場整理券を発送



申込 QRコードの申込フォームで

☎ 西川口法人会 048-258-5811

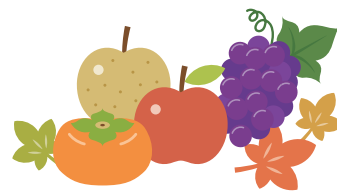

コンパルの講座

講座・イベント名	とき	ところ	内容	対象・定員	費用	持ち物	講師	募集期間
クリスマス向け ギャザリング 寄せ植え教室	12/2(土) 13:30~15:30	1階 多目的ホ ール	草花の寄せ植えを して、心の癒しと コミュニケーション の輪を広げる	市内在住・在 勤者、25人	2,500円	エプロン、シ ャベル、持ち 帰り用袋	フラワーコーデ イネーター みずたに ゆか 水谷 由佳さん	11/3(祝・ 金)~27(月)
クリスマスリースを 手作りしよう	12/3(日) 10:30~12:00	2階 アトリエ	飾り付けたオリ ジナルのリースを つくる	市内の小学3年 生以上の児童・ 生徒、12人	1,000円 (材料費含む)	タオル、飲み 物、持ち帰り 用袋	フラワー装飾技 能士 みかづち りえこ 坂口 利恵子さん	11/4(土)~ 27(月)
ポーセラーツで吉祥 の角鉢を作ろう	12/9(土) 10:00~12:00	2階 アトリエ	新年を迎える吉祥 の角鉢(2皿)に、転 写シールで絵付け をする	高校生以上の 市内在住・在 勤者、12人	2,300円 (材料費含む)	タオル、ポケ ットティッ シュ	陶磁器製造技能 士1級 すやまうめこ 須山 梅子さん	11/5(日)~ 12/4(月)
パソコンを始めよ う!パソコンのかし こい選び方講座	12/15(金) 10:00~12:00	3階 セミナ ール ーム 301	各々の目的に応じ た適切なパソコン の選び方を学ぶ	市内在住・在 勤者(定年退職 者歓迎)、12人	500円	筆記用具、 ノートPC (お持ちの方)	IT推進部会員 みやしんこ 宮 慎吾さん	11/6(月)~ 12/10(日)
パソコン何でも相談 (登録会員限定)	毎週木曜日、 14:00~17:00	1階 パソコン ルーム	パソコン・スマ ートフォン・タブ レットの操作など に関する相談	市内在住・在 勤で会員登録 をした方	500円 (会員登録費)	※詳しくはお問い合わせください		

◆パソコン講習会

コース名	とき	ところ	内容	対象・定員	費用	申込
Word基礎	12/6、13、20の水曜日 14:00~16:00	パソコン ルーム	飾り文字を使った見映えの する文書作成	市内在住・在 勤者、各7人	各コースとも 3,000円	11/5(日)~25(土) ※申込順、電話可。 希望者が2人以下のコース は中止
Power Point	12/7、14、21の木曜日 10:00~12:00		パワーポイント機能を使い こなしたい方向けの講座			

問い合わせ 笹目コミュニティセンター(コンパル) ☎ 422-9988

※各講座とも開催最少人数に達しない場合は中止します。定員に満たない場合は市内在住・在勤・在学以外の方も参加できます。費用が必要な講座は指定された期日までにお支払いください



さくらパルの講座・イベント

講座名	とき	ところ	内容	対象・定員	費用	持ち物	講師	募集期間	QR
【市民大学講座】 薬膳講座~アンチエ イジングでいつまで も美しく健康に~	11/26(日) 10:30~12:00	2階 会議室	アンチエイジ ングのサポ ートになる薬膳 を食べ、美し く健康になれ る方法を学ぶ ※試飲・試食 あり	市内在住・在 勤・在学者、 20人 ※食物アレルギー のある方は事前 にお知らせくだ さい	1人 500円	筆記用具	国際薬膳師 しもぎ 霜崎 ひろみさん	11/12(日) 10:00~ 25(土) 17:00	
ウキウキウクレレ ~ウクレレでクリ スマスソングを弾 いてみましょう!~	11/18~12/9 の土曜日(全4回) 14:00~15:30	1階 音楽練 習室	ウクレレの基 礎を楽しく学 び、クリスマ スソングをマ スターする	市内在住・在 勤・在学者、 20人	1人2,000 円(全4回分) ※ウクレレ レンタル料: 1回500円× 回数(希望者 のみ)	ウクレレ、 筆記用具 ※レンタ ル希望者 は事前に 要相談	ウクレレクラ ブ カイルア主宰 LEINAさん	11/1(水) 10:00~ 14(火) 17:00	

問い合わせ 新曽南多世代交流館(さくらパル) ☎ 229-1061

※申込は先着順です。参加費はイベント当日にお支払いください

公民館の講座

	テーマ	とき	内容	対象・定員	費用	申込期間	QR
3館共通	スマホ・パソコン質問コーナー	美笹 11/4(土)、12/16(土) 9:00~12:00 下戸田 11/11(土)、12/9(土) 13:00~16:00 新曽 11/19(日)、12/17(日) 13:00~16:00 ※美笹は12/3(日)、下戸田は11/25(土)、 新曽は12/10(日)の公民館まつりでも実施	パソコン・スマートフォン・タブレットなどIT関係の困り事の相談 ※11/4(土)、11(土)、25(土)、12/3(日)、10(日)は、Zoom体験などのミニ講座あり	市内在住・在勤・在学者	無料	当日随時受付	—
	そば打ち講座	12/9(土)、16(土)(全2回) 10:00~13:00	手打ち「二八そば」の基本を身に付ける	市内在住・在勤・在学者、8人	1組 1,800円 (材料費、保険代)	11/2(木) 10:00~ ※抽選	
美笹	冬休み！子ども書初め教室	12/27(水) 10:00~12:00	書道の基本を学び、書初めをする。冬休みの課題指導も可	市内の小学3年生~中学生、12人	50円 (保険代)	11/7(火) 10:00~ ※申込順	
下戸田	絵本の読み聞かせ広場	11/28(火)、12/19(火) 10:30~11:30	絵本の読み聞かせ・紙芝居など(途中入退場可)	乳幼児・小学生・保護者	無料	当日随時受付	—
	家族で手打ちそば教室	12/2(土) 10:00~13:00	手打ち「常陸秋そば」を親子で楽しくつくる	市内在住の年中~小学生とその保護者、4組8人	1組 1,500円 (材料費、保険代)	11/2(木) 10:00~ ※抽選	
	クリスマス人形劇	12/16(土) 11:00~12:00	人形劇や歌などを鑑賞する	市内在住の幼児・児童と保護者、60人	無料	11/16(木) 10:00~ ※申込順	
	フラワーアレンジメント講座	12/20(水) 10:00~11:30	フラワーアレンジメントの技法を学ぶ ※託児(首が据わっている子~未就学児)あり	市内在住・在勤・在学者、12人(託児は2人まで応相談)	2,000円 (材料費、保険代)	11/20(月) 10:00~ ※抽選。 託児希望者は 11/26(日) までに申し込み	
	冬休み子ども書初め教室	12/26(火) 14:00~16:00	書道の基本を学び、書初めをする。冬休みの課題指導も可	市内の小学3年生~中学生、12人	50円 (保険代)	11/22(水) 10:00~ ※申込順	
新曽	たのしくデコろう！クリスマスアイシングクッキー講座	12/16(土) 10:00~11:30	子どもでもできるデコレーションの仕方を学ぶ	市内在住の小学1~4年生とその保護者、24人	1組 1,600円 (材料費・保険料)	11/9(木) 10:00~ ※申込順	
	子ども書道講座	12/23(土) 10:00~12:00	書道の基本を学び、書初めをする。冬休みの課題指導も可	市内在住の小・中学生、10人	50円 (保険代)	11/10(金) 10:00~ ※申込順	
	フラワーアレンジメント講座(お正月アレンジ)	12/27(水) 10:00~11:30	お正月向けフラワーアレンジをつくる ※託児(首が据わっている子~未就学児)あり	市内在住・在勤・在学者、10人(託児は先着8人)	2,550円 (教材費、保険代)	11/15(水) 10:00~ ※申込順。 託児希望者は 11/22(水) までに申し込み	

申込方法

○市ホームページの申込フォーム・電子メール・電話・FAX・窓口のいずれかで ○電子メール・FAXで申込：講座名・氏名(ふりがな付)・住所・年代・電話番号を記入して、各公民館宛に送信してください(年代：対象が幼児は年齢・小学生は学年を記入) ○参加費が必要な講座：指定された期日までに支払いがない場合、参加不可。支払期日を経過した後の返金不可 ○開催最少人数に達しない場合は中止 ○講座中に撮影する写真は、公的な活動報告や市および市教育委員会の広報活動に使用します ○当日随時受付では、混雑状況により対応可能な人数で受付を終了する場合があります ○「そば打ち講座(美笹公民館)」「家族で手打ちそば教室(下戸田公民館)」「フラワーアレンジメント講座(下戸田公民館)」は、申込開始日午後5時までに定員を超える応募があった場合は抽選。定員に余裕がある場合は申込開始日の翌日午前8時30分前から先着順に受け付け

問い合わせ

美笹公民館(西部福祉センター) ☎ 421-3024 電子メール/misasa-kouminkan@city.toda.saitama.jp FAX/421-3060
下戸田公民館(東部福祉センター) ☎ 443-1021 電子メール/simotoda-kouminkan@city.toda.saitama.jp FAX/443-1020
新曽公民館(新曽福祉センター) ☎ 445-1811 電子メール/niizo-kouminkan@city.toda.saitama.jp FAX/445-1812