

Toda City Information

市民の皆さんに役立つ情報をお届けします!



お知らせ

Jアラートの一斉試験放送

とき 5月19日(水)、午前11時頃

※災害の発生や気象状況などで、試験を中止する場合があります

内容 防災行政無線で「これは、Jアラートのテストです」(3回)「こちらは、『防災とだ』です」の放送実施 ※サイレンは鳴りません。メール配信サービス『いいとだメール』でも同様の内容を配信します

☎ 危機管理防災課(内線451)

証明書コンビニ交付サービスの停止①

システムメンテナンス作業のため、証明書コンビニ交付サービスを停止します。停止中は、戸田公園駅前出張所および5

月2日の市民課日曜窓口で証明書の取得をお願いします。

とき 5月1日(土)~5日(水)、終日

☎ 市民課(内線205)

証明書コンビニ交付サービスの停止②

システムメンテナンス作業のため、証明書コンビニ交付サービスを停止します。

とき 6月3日(木)、午後2時~5時

☎ 税務課(内線249)

スポーツセンター休場日

5月12日(水)は定期休場日、5月26日(水)は施設保守点検のため臨時休場します。

☎ スポーツセンター 443-3523

530(ゴミゼロ)運動の実施

まちをきれいにすることで、川や海へ流れ出るごみが減り、海洋汚染の防止にも

つながります。積極的なご参加・ご協力をお願いします。

とき 6月6日(日)、午前7時~8時 ※雨天時は13日(日)に延期

ところ 活動場所は地区・自治会ごとに異なりますので、各町会・自治会の衛生自治会長などにご確認ください。

※家庭ごみ・粗大ごみは出さないでください。回収しません

☎ 戸田530運動推進連絡会事務局 [環境課内](内線390)

子育て世帯生活支援特別給付金(ひとり親世帯分)

低所得のひとり親世帯(児童扶養手当法第4条の条件を満たす)へ給付金を支給します。



詳しくは市ホームページをご覧ください。支給内容 児童扶養手当受給世帯などに

市役所人事異動

(4月1日発令、課長職以上)

[企]企画財政部 [総]総務部
[こ]こども健やか部 [都]都市整備部
[水]水安全部 [健]健康福祉部
[環]環境経済部 [市]市民生活部
[財]財務部 [福]福祉部
[青]こども青少年部
[医]市民医療センター [消]消防本部
[教]教育委員会事務局

※()内は前職、兼務および事務取扱は省略
※財務部、福祉部、こども青少年部は令和2年度までの名称

1. 部長職(7人)

▽[企]部長(上下水道部長)石橋 功史▽[総]部長兼次長([財]部長)駒崎 稔▽[こ]部長([青]部長)松山 由紀※再任用▽[都]部長 小野 康平※県から派遣▽消防長(消防長)栃本 由兼※再任用▽議会事務局長(議会事務局長)栗原 誠※再任用▽[水]部長([環]次長)渡邊 昌彦

2. 参与職(1人)

▽[健]参与兼次長([福]参与兼次長兼福祉保健センター所長)中川 幸子※再任用

3. 次長職(12人)

▽危機管理監([都]次長)早川 昌彦▽[企]デジタル戦略室長([総]次長兼情報政策統計課長)大山 水帆▽[市]次長兼文化スポーツ課長([市]副参事兼文化スポーツ課長)佐々木 敏典▽[環]次長([総]部長兼次長)山本 義幸※再任用▽[環]経済戦略室長([総]副参事)高橋 伸明▽[健]次長([医]次長)篠原 博▽[福]福祉保健センター所長([市]次長)後藤 英明▽[都]次長兼都市計画課長(上下水道部次長兼水道施設課長)山崎 康之▽[都]土地区画整理事務所長兼土地区画整理事務所担当課長

長([都]土地区画整理事務所担当課長)中村 康夫▽[医]診療室長([医]診療室医長)葉梨 亜矢▽[消]次長兼警防課長([消]副参事兼警防課長)亀井 亨▽[水]次長兼水道施設課長([都]土地区画整理事務所長兼土地区画整理事務所担当課長)山老 英巳

4. 副参事職(3人)

▽[医]副参事兼診療室担当課長([医]診療室担当課長)岡田 規子▽[消]副参事兼予防課長(消防署副参事兼消防第1課長)福島 稔▽消防署副参事兼消防第1課長([消]予防課長)吉田 智彦

5. 課長職(23人)

▽[企]共創企画課長 甲原 琢磨※県から派遣
▽[企]デジタル戦略室担当課長([教]教育総務課主幹)榎本 好伸▽[企]税務課長([医]総務課長)羽石 幸治▽[企]収納推進課長 田中 諒※県から派遣▽[総]担当課長([財]税務課長)西口 学▽[総]管財入札課課長([都]道路河川課課長)小原 央▽[市]担当課長([市]協働推進課主幹)奥墨 章※再任用▽[市]くらし安心課長(行政委員会事務局担当課長)青木 茂▽[健]担当課長([福]福祉総務課主幹)田中 庸介※再任用▽[健]担当課長([福]長寿介護課主幹)吉田 豊※再任用▽[福]障害福祉課長([財]資産経営室担当課長)谷島 雅人▽[福]福祉保健センター担当課長([福]福祉保健センター主幹)岡本 由紀▽[福]福祉保健センター担当課長(議会事務局主幹)仙波 敦雄▽[こ]保育幼稚園課課長([青]保育幼稚園室担当課長)太田 美津子▽[都]まちづくり推進課長([都]都市計画課長)熊木 智洋▽[都]都市交通課長([市]防犯くらし交通課長)清水 明▽[都]土地区画整理事務所担当課長([都]まちづくり推進課主幹)白木 孝樹▽[医]総務課長([医]総務課主幹)岩崎 みゆき▽[教]教育総務課長([教]副参事兼教育総務課長)栗津 典浩※再任用▽[教]生涯学習課長([福]

障害福祉課長)鎌田 陽子▽[教]生涯学習課課長兼郷土博物館長([福]福祉保健センター担当課長)高屋 勝利▽行政委員会事務局担当課長([総]情報政策統計課主幹)山道 敏雄▽[水]河川課長([都]まちづくり推進課長)村井 芳巳

退職者(3月31日付)

▽森谷 精太朗(危機管理監)▽山本 義幸([総]部長)▽小森 敏([都]部長)※県へ帰任▽榎本 由兼(消防長)▽久保田 千鶴([医]診療室長)▽渡辺 浩司([消]次長)▽粟津 典浩([教]副参事)▽並木 皓人([総]経営企画課長)※県へ帰任▽岡安 雅也([財]収納推進課長)※県へ帰任▽小池 由美子([福]福祉保健センター担当課長)▽関根 晃([教]生涯学習課長)

小・中学校人事異動

(4月1日発令、教頭以上)

◆市内異動・転入

[校長]

▽新曾小 加藤 貴嗣(市教育委員会)▽美谷 本小 藤川 英子(芦原小:校長)▽芦原小 山下 理恵子(新曾小:校長)

[教頭]

▽戸田第一小 本木 千穂(新曾北小:教頭)▽戸田第二小 筒井 陽子(戸田南小:教頭)▽笹目小 才田 真弘(芦原小:主幹教諭)▽戸田南小 河西 誠(文部科学省)▽笹目東小 伊藤 和三(笹目小:教頭)▽新曾北小 川上 奈緒子(戸田第二小:教頭)▽美女木小 勝俣 武俊(喜沢小:主幹教諭)▽戸田中 渡部 淳子(新曾中:教頭)▽戸田東中 武田 吉司(戸田中:主幹教諭)▽新曾中 長野 真吾(戸田東中:教頭)

◆退職(3月31日付)

[教頭]

▽山中 健一(戸田中)

対し、児童1人当たり一律5万円(支給は1回限り)

対象

| 区分 | 対象となるひとり親 ※離婚調停中やパートナーと事実婚であるときは対象外となります ※戸籍上ひとり親ではなくても、父または母に、裁判所のDV保護命令がある場合や一定の障害がある場合などには対象となります | 手続き | 支給時期 |
|----|--|-----------------------|---------|
| ① | 【児童扶養手当受給者】 (4月分が支給される方) | 申請不要 | 4月末 |
| ② | 【公的年金給付等受給者】 年金などの受給により児童扶養手当の支給が停止となっている方で、令和元年の収入(養育費や年金含む)が、児童扶養手当の支給制限限度額未満の方 | 要申請 5/10(月)~ 受付 | 申請月の翌月末 |
| ③ | 【家計急変者】 新型コロナウイルス感染症の影響を受けて家計が急変し、急変後1年間の収入見込が児童扶養手当の支給制限限度額未満に減少した方 | | |

申請期間 5月10日(月)～令和4年2月28日(月)

☎ 子育て家庭支援室(内線647)

固定資産税・都市計画税納税通知書および軽自動車税(種別割)納税通知書発送

令和3年度の納税通知書を5月1日(土)に発送します。 ※連休の影響で配達が遅れる場合があります

☎ 税務課 固定資産税担当(内線201)、軽自動車税担当(内線208)

令和3年度固定資産税の新築軽減

新築軽減の対象家屋のうち、次のものは軽減が終了し、税額が変わります。ご注意ください。詳しくは市ホームページをご覧ください。

対象 ①平成29年築(2階建まで) ②平成27年築(分譲マンション含む3階建以上) ※長期優良住宅はそれぞれさらに2年前に建てられたもの

☎ 税務課(内線287)

軽自動車税(種別割)の減免制度

軽自動車税(種別割)は、毎年4月1日に所有者として登録している方に課税されます。身体障害者などの利用に供するためのものである軽自動車などは、減免制度があります。

※新型コロナウイルスの影響により、掲載した内容に変更が生じる場合があります

※障害の区別、程度など要件あり

申込 5月31日(月)まで

※昨年度減免者には、申請書(継続用)を送付しています。申請は毎年必要です

☎ 税務課(内線208)

戸田市商工業支援事業補助金制度

◆商店等新業種等転換支援事業

飲食業などの事業者が新業種、新業態または新形態に転換するに当たり、社会的課題に対応する店舗の改修工事費(補助率2分の1、上限額50万円)および空き店舗改修後の新規出店における賃借料(補助率2分の1、月額上限5万円、補助期間12カ月)を補助。感染症対策を補助対象へ拡大し、改修工事費、消耗品、備品購入費(補助率2分の1、上限額50万円)を補助。

◆新技術研究開発支援事業

製造業、情報通信業、事業所向けサービス業、建設業、運輸業の中小企業者が、新技術や新商品の開発をする場合、その経費の3分の1を補助(上限あり)。

※申し込み後、訪問調査や審査会を経て可否を決定

◆ISO等取得支援事業

市内に事業所を有する中小企業者が、ISO規格(9000シリーズ、14001、22000、27001、39001およびFSSC 22000)、エコアクション21またはプライバシーマークを取得した際に、その経費の3分の1を補助(上限50万円)。

◆工業環境対策支援事業

大気汚染、水質汚濁、土壌汚染、騒音、振動、地盤沈下、悪臭を防止する設備を導入した際に、固定資産税相当額を補助(上限100万円)。

◆展示会等出展支援事業

国内外の展示会または見本市に出展し、自社製品・技術を積極的に外部へ発信することに対する補助(上限20万円)。

◆産業立地推進事業補助金制度

製造業、運輸業などの事業者が、市内の工業地域などに工場などを新たに立地(新設・増設・賃借)したり、機械設備を新規導入したり、市内在住の従業員を一定期間以上雇用した場合に補助(上限あり)。

◆住宅改修資金助成金制度

市内在住者が市内本店の施工業者を利用して20万円以上の個人住宅などの改修工事を行う場合、その費用の100分の5を助成(上限10万円)。

◆公的資格等取得支援事業補助金制度

市内の中小事業者が、事業者の負担で従業員に公的資格などを取得させる場合、または市内在住の求職者が就労目的で公的資格などを取得する場合に、試験や講習などを受講する経費を補助。対象となる資格および経費は、市ホームページをご覧ください(上限5万円)。

◆工業見える化プレートの無料交付

自社の事業を理解し、身近に感じてもらうことを目指し、市民へ事業者が情報発信する手段として、「工業見える化プレート」の作成・交付を行っています。交付事業者は、ホームページにも掲載します。 ※費用無料

☎ 経済戦略室(内線398)

令和3年経済センサス-活動調査の実施

内容 6月1日(火)を調査期日とし、全国全ての事業所および企業が対象となります。調査票は、都道府県知事が任命した調査員が直接配布するか、国が郵送します。調査員は、必ず「調査員証」、「従事者用腕章」を身に付けていますので、安心して回答してください。調査票記入や提出の手間が省けるインターネットをぜひ活用ください。

☎ デジタル戦略室 229-3478

全国市町村交流レガッタ薩摩川内大会戸田市代表クルー選考会

9月25日(土)、26日(日)に鹿児島県薩摩川内市で行われる全国大会に市の代表として挑戦してみませんか。出場クルーには助成金を交付します。

とき 5月16日(日)、時間未定

ところ 戸田ボートコース

費用 1クルー 500円(保険料など)

申込 5月10日(月)までに費用を添えて文化スポーツ課へ

クルー編成 クルー(5人)の漕手4人の合計年齢が、200歳以上が熟年の部、140歳以上が壮年の部、140歳未満は成年の部(経験者制限などあり)。詳しくは市ホームページをご覧ください

☎ 文化スポーツ課(内線339)

令和3・4年度建設工事請負等競争入札参加資格審査(新規・追加)申請

建設工事、設計・調査・測量、土木施設

維持管理の入札参加資格審査(新規・追加)を県と共同で実施します。

| | 新規申請 | 追加申請 |
|------------|---|--------------|
| 受付期間 | 5/6(木)~21(金) | 5/6(木)~28(金) |
| 申請書類の取得 | 県ホームページからダウンロード | |
| 申請方法 | 申請書類を共同受付窓口(県総務部入札審査課)へ郵送 ※消印有効、持参不可 | |
| 入札参加資格有効期間 | 8/1(日)~R.5年3/31(金) | |

※登録は水道事業および下水道事業も含まれます。詳しくは市ホームページをご覧ください

☎ 管財入札課(内線408)

【今月の納税】

固定資産税・都市計画税…第1期分 軽自動車税(種別割)…定期

納税期限は、5月31日(月)です。
毎週水曜日(祝日・年末年始を除く)は午後7時まで業務を延長しています。
納税には便利な「口座振替納付」「コンビニ納付」「ペイジー納付」「クレジットカード納付」「スマートフォン決済アプリ納付」をご利用ください。

※コンビニ・スマートフォン決済アプリ納付は、納付書1枚の納付額が30万円以下の場合のみ

【日曜納税窓口】

とき 5月2日(日)、6月6日(日)、午前9時~午後5時

ところ 市役所2階 収納推進課

☎ 収納推進課(内線643)

リサイクル自転車の販売

とき 5月9日(日)

ところ 戸田地区自転車商組合加盟店

費用 上限8,000円 ※防犯登録料600円が必要

| 加盟店名 | 住所 | 電話 |
|-----------------|------------|----------|
| 日坂輪業 | 喜沢2-27-3 | 441-3862 |
| 長谷川サイクル | 喜沢2-39-7 | 443-1663 |
| サイクルショップ ウメダ | 下前2-6-9 | 441-6168 |
| YOU SHOP ヤマダ | 上戸田2-2-4 | 441-2049 |
| 稲垣サイクル | 新曾南2-12-25 | 441-4122 |
| 遊輪ショップ えぐち | 大字新曾1827-1 | 441-4164 |
| 梅田自転車 | 本町3-1-26 | 441-1181 |

※販売台数には限りがあります。詳しくは近くの加盟店へお問い合わせください

☎ 都市交通課(内線263)

不用品登録窓口【市民対象】

● ゆずります

蜂の巣、ローテーブル(折りたたみ式)、座布団、収納ボックス、健康器具、庭石、6人用こたつ、子ども用補助便座、おまる、ペビージム、ベビークラック、ベビーカー(0歳児~)、足蹴り自転車、靴(男児13cm)、運動靴(女性23cm)、木製スリッパラック、新曾中スカート・ハーフパンツ、子ども用自転車(22インチ)、洗濯機、小型冷蔵庫、エンジン耕運機、授乳服、中学数学問題集、長靴(男児13cm)、婦人服

● ゆずってください

歩行器(大人、屋内用)、子ども服(男児90cm以上、女児80cm以上)、戸田東中制服(女子)、戸田東中ジャージ、柔道着、大人用自転車

※詳しくはお問い合わせください

☎ 環境課(内線390)

所得税などの振替納付日

令和2年分の確定申告期限が令和3年4月15日(木)に延長されたため、振替納税の利用者は振替納付日も延長されます。

| 税目 | 延長前 | 延長後 |
|------------------|---------|---------|
| 所得税及び復興特別所得税 | 4/19(月) | 5/31(月) |
| 個人事業者の消費税及び地方消費税 | 4/23(金) | 5/24(月) |

振替納付日の前日までに残高の確認をお願いします。確定申告書に延納届出額を記載した場合でも、延長後の納付日に全額が引き落としされます。

☎ 西川口税務 048-253-4061

駐車監視員の活動地域の拡大

6月1日(火)から駐車監視員が活動する地域が拡大されます。詳しくは県警察ホームページをご覧ください。

☎ 蕨警察署交通課 048-444-0110

不正大麻・けし撲滅運動

とき 5月1日(土)~6月30日(水)

内容 大麻の使用は有害で、不正栽培・

所持は犯罪です。また、「けし」には法律で栽培が禁止されている種類があります。大麻や栽培してはいけない「けし」を発見したら、最寄りの県保健所までご連絡ください。

☎ 県南部保健所 048-262-6111

ご存知ですか? 検察審査会

交通事故、詐欺、脅迫などの犯罪被害に遭ったが、検察官がその事件を起訴してくれないなどの不満をお持ちの方は、検察審査会にお問い合わせください。審査申立や手続案内に費用はかかりません。審査員は、選挙権を持つ20歳以上の人の中から「くじ」で選ばれます。

☎ さいたま第一検察審査会事務局
048-863-8714



春の子育てサロン

①「はじめましてサロン」

とき 5月26日(水)、午前10時30分~11時30分

ところ 戸田第二小学校学童保育室親子ふれあい広場

対象 市内に転入し、おおむね6カ月以内で0~3歳の子がいる親子または親子ふれあい広場に初めて参加する方

②「1歳前後サロン」

とき 5月21日(金)、午前10時30分~11時30分

ところ 新曾小学校学童保育室親子ふれあい広場

対象・定員 10カ月~1歳3カ月頃の子がいる親子、各4組

※費用無料、申込順。託児あり(首が据わっていること)

申込 5月7日(金)午前9時~

☎ こども家庭支援室(内線462)

身体障害者対象サロン「料理」

とき 5月21日(金)、①午前9時30分~11時 ②午前11時30分~午後1時(2部制)

ところ 心身障害者福祉センター2階 料理実習室

内容 手軽で簡単に出来る、身近な食材を使った料理をつくる

対象・定員 身体障害者、①②各4人

費用 500円

申込 受付中。電話またはFAX(441-5031)で。 ※申込順。手話通訳や要約筆記が必要な方は、事前にお知らせください

☎ 心身障害者福祉センター
445-1828

身体障害者対象サロン「紙すき」

とき 6月11日(金)、午前10時～正午
ところ 心身障害者福祉センター2階 料理実習室

内容 オリジナルのはがきをつくる

対象・定員 身体障害者、5人

申込 6月9日(水)まで。電話またはFAX(441-5031)で。 ※費用無料、申込順。手話通訳や要約筆記が必要な方は、事前にお知らせください

☎ 心身障害者福祉センター
445-1828

陸上記録会

とき 6月6日(日)、午前9時30分～午後0時30分 ※受付:午前9時～、開会式:午前9時15分～。雨天中止

ところ スポーツセンター陸上競技場

競技種目 1人2種目まで(リレーは除く)

※参加者全員に記録証あり

| 区分 | 男子 | 女子 |
|----------------|---|--|
| 一般・高校生 | 100m、 400m、 1500m、 5000m、 400mリレー、 1600mリレー | 100m、 800m、 3000m、 400mリレー |
| 中学生 | 100m、 200m、 400m、 800m、 1500m、 3000m、 400mリレー | 100m、 200m、 800m、 3000m、 400mリレー |
| 小学生 (4年生以上) | 100m、 1000m | 100m、 1000m |

対象 市内在住・在勤・在学者

費用 一般:200円、高校生:100円

※小・中学生は無料

申込 5月25日(火)必着で住所、氏名、性別、電話番号、所属、学校名と学年、参加種目を記入し、はがき(〒335-0027 戸田市氷川町1-4-8)または電子メール(todarikukyou@jcom.zaq.ne.jp)で ※当日受付時間までに直接会場へ集合。車での来場不可
※雨天の場合は、午前7時30分に開催決定します

※新型コロナウイルスの影響により、掲載した内容に変更が生じる場合があります

☎ 市陸上競技協会 熊木 445-9869

とだ市民吹奏楽団 初夏のまちかどコンサート2021

とき 5月30日(日)、午後2時～3時

※開場:午後1時30分

ところ 新曽福祉センターホール

内容 吹奏楽と少人数アンサンブル数曲のコンサート

定員 100人程度

申込 5月1日(土)午前10時～10日(月)に吹奏楽団ホームページのフォーム、もしくは電子メール(tocwo@yahoo.co.jp)で

※費用無料。申込順

☎ とだ市民吹奏楽団 加藤
090-8558-1835



Zoomで参加! インターナショナルじゃんけん大会

とき 6月6日(日)、午前10時～

媒体 Web会議サービスZoom

※各自環境を整えて参加

内容 いろいろな国のじゃんけんを楽しむ!

定員 25人 ※定員になり次第締切

申込 5月22日(土)までに申込フォームで

※QRコードまたはホームページから

☎ 市国際交流協会 434-5690



募集

市インターンシップ参加者 (事務職・技術職)

とき 7月20日(火)～8月27日(金)の間で、1週間以内

内容 希望する部署の仕事(一般事務、窓口対応、市内調査など)を実体験

対象・定員 大学、短期大学などに在籍する市内出身・市内在住者、または市内での就職希望者、事務職・技術職各4人以内

申込 6月30日(水)まで ※詳しくは市ホームページをご覧ください

☎ 人事課(内線511)

市多文化共生推進市民会議委員

市の多文化共生(日本人と外国人が互い

を理解し合い暮らすこと)について検討します。

募集人数 若干名

対象 市内在住・在勤・在学者

任期 令和3年6月～令和5年3月(予定)

※平日昼間に令和3年度は2、3回程度、令和4年度は5、6回程度会議を行います。謝礼あり

申込 5月17日(月)までに応募票を電子メール(communit@city.toda.saitama.jp)、FAX(433-2200)または直接協働推進課へ ※応募票は協働推進課または市ホームページから取得可

☎ 協働推進課(内線482)

とだファミリー・ サポート・センター会員

| | 日程 | | 場所 |
|-----------|-------------|-----------------|---------------------------|
| 入会 説明会 | 6/5 (土) | 10:00～ 11:30 | ボランティア・ 市民活動支援 センター |
| | 6/19 (土) | | |

※協力会員希望の方は講習会を受講が必要

申込 各開催日の前日正午までに電話で

※第2・4土曜日、第1・3・5水曜日、日曜日、祝日は休業。随時、個別説明会も実施しています

☎ とだファミリー・サポート・センター事務局 433-2244

シルバー人材センター会員

とき ①5月7日(金)、午後2時～4時 ②

5月9日(日)、午前10時～正午 ③5月

10日(月)、午後2時～4時 ④5月11日

(火)、午前10時～正午

※③のみ女性限定説明会

ところ ①笹目コミュニティセンター(コンバル)セミナールーム302 ②③④シルバー人材センター

内容 就業、ボランティア、サークル活動の説明

対象 原則60歳以上で健康な市民

申込 事前に電話で

☎ シルバー人材センター 434-0411

「山菜採取と会津七ヶ岳登山」 参加者

とき 5月22日(土)、23日(日)1泊2

日 ※集合:午前6時 市役所駐車場

ところ 会津高原たかつえスキー場および

会津七ヶ岳

定員 15人 ※先着順

費用 17,500円(宿泊代、交通費など)

※参加者には詳細を連絡します

山岳連盟 岩崎 090-1604-6848

講座・教室

令和3年度親子ポート教室 (第1期)

とき 5月30日、6月6日、13日の日曜日
(全3回)、午後4時～6時

ところ 戸田ポートコース ※集合：県戸田第一艇庫(戸田市戸田公園4-2)

対象・定員 市内在住・在勤・在学の小学

4年生以上の子と保護者、先着10組20人

費用 1組600円(保険料など)

持ち物 飲み物(水またはスポーツドリンクなど)、タオル、着替え、サングラスなど(日差しが強い場合)

※運動できる服装で来てください(裾の細いジャージなど)

申込 5月10日(月)～21日(金)までに文化スポーツ課へ

図書館・彩湖自然学習センター(みどりパル)のイベント

| | 講座名 | とき | 内容 | 対象・定員 | 費用 | 場所 | 申込 |
|-------------------|---|---|---|-------------------------------------|------|----------------------|-----------------|
| 中央図書館 | ととけっこの部屋 | 5/7(金) 11:00～11:30 ※開場/10:45. 開始後の途中入場不可 | 親子で一緒にわらべうたで遊び、絵本の読み聞かせを楽しむ | 2・3歳児とその保護者、20人(約10組) | 無料 | 視聴覚室 | 当日先着順 |
| | おはなし玉手箱 | 5/8(土)、12(水)、15(土)、19(水)、26(水) 15:30～16:00 | 絵本の読み聞かせ、紙芝居、おはなしなど | 幼児～小学校低学年、25人 | | | |
| | おはなしの部屋 | 5/22(土) 14:30～15:00 ※語り途中の入退場不可 | 昔話などの語り | 1人でおはなしが聞ける子、25人 | | | |
| | 子供映画会 | 5/8(土) 10:30～11:30 ※受付/10:15 | 『まめうしくん』(30分) 『おまえうまそうだな』(24分) | 児童または一般、15人 | | | |
| | 託児サービス | 5/6、13、20、27の木曜日 ①10:00～10:50 ②11:00～11:50 ③12:00～12:50 のいずれか1回、50分 | 保護者が図書館でゆっくりと本を選んだり、学習ができるように、保育士が子どもを預かる | 図書館の利用券を持ち、生後6カ月～小学校就学前の子を持つ市民、各回4人 | | | 利用日の1週間前～前日、電話可 |
| | 子ども向けレファレンス講座「本を使ってしらべてみよう！」 | 5/4(祝・火) 13:30～14:30 | 図鑑を使って、簡単なしらべものに挑戦する | 小学1年生以上、5人 | | | 当日先着順 |
| 上戸田分館 | かみとだおはなし会(小学生向け) | 5/16(日) 14:00～14:30 | 絵本の読み聞かせ、紙芝居、おはなしなど | 小学生、10人 | 無料 | 和室(あいパル2階) | 当日先着順 |
| | かみとだおはなし会(未就学児向け) | 5/4、11、18、25の日曜日 15:00～15:30 | | 未就学児とその保護者、6組(12人) | | あいパル ※詳しくはお問い合わせください | |
| | 赤ちゃんおはなし会 | 5/14(金)、28(金) 10:30～11:00 | 絵本の読み聞かせ、手遊び、童謡など | 未就園児とその保護者、5組(10人) | | 和室(あいパル2階) | |
| | バルシアター | 5/2(日) 13:30～15:00 | 上映作品「パンピ」 | 誰でも、18人 | | 研修室(あいパル3階) | |
| | おうちで絵本ひろば | 5/22(土) 10:30～11:00 | 絵本講師による絵本の選び方や絵本による子育ての話 ※おはなし会ではありません | 0～2歳児の保護者、4人(子連れ可) | | 和室(あいパル2階) | 5/5(祝・水)～ |
| | 【市民大学認定講座】戸田ぶらりウォーク～新曽の巻～ | 5/30(日) 10:00～12:00 | 戸田歴史ガイドの会と一緒に、戸田の自然と史跡を学びながら、新曽地域を散策する | 中学生以上、15人 ※小学生は保護者同伴 | | 30円(保険料) | 新曽地域 |
| 彩湖自然学習センター(みどりパル) | 戸田の投網体験 | 6/13(日) 10:00～12:00 | 投網体験を通じて水辺のまち「戸田」の伝統漁撈と水生生物について学ぶ | 親子、20人 | 100円 | 彩湖自然学習センター | 5/13(木)～電話可 |
| | ザリガニつり体験① | 6/19(土) 10:00～12:00 ※雨天中止 | ザリガニつりを通じて外来種について学ぶ ※ザリガニは持ち帰りできません | 誰でも(小学2年生以下保護者同伴)、20人 | | | 5/19(水)～電話可 |
| | 彩湖の絵手紙をかこう① | 6/27(日) 10:00～12:00 | 彩湖周辺の自然を題材とした絵手紙を作成する | 誰でも(小学2年生以下保護者同伴)、10人 | | | 5/27(木)～電話可 |
| 申込 | ○直接：費用を添えて各所へ ※申込順 ○電話可：電話で各所へ。費用が必要な講座は、指定日までに参加費をお支払いください ※申込順 | | 問い合わせ・受付時間 (休館日を除く) 中央図書館 ☎ 442-2800 9:00～20:00(土・日曜日、祝日は18:00まで) 上戸田分館 ☎ 442-1211 9:00～21:30 彩湖自然学習センター ☎ 422-9991 10:00～16:30 (みどりパル) | | | | |

※電話可。費用は初日に現地で徴収

☎ 文化スポーツ課 (内線339)

就職支援セミナー 求人の見方、探し方のコツ

とき 5月24日(月)、午前9時30分～11時30分

ところ 文化会館 301会議室

対象・定員 求職者、20人(変更になる場合あり)

申込 セミナー名、住所、氏名(ふりがな)、年齢、電話番号を記入し電子メール(keizai@city.toda.saitama.jp)または市ホームページの申込フォームで

※費用無料。申込順

☎ 経済戦略室 (内線397)

女性向け起業支援セミナー 戸田からSAITAMA Smile Womenピッチへ挑戦

とき 6月22日、29日、7月6日、13日の火曜日(全4回)、午前9時30分～午後0時30分

ところ 市商工会館 会議室

講師 株式会社ウィルパートナーズ ^{へんみ} 辺見 ^{かおり} 香織さん

対象・定員 SAITAMA Smile Womenピッチ出場を目指す女性で全4回参加できる方、20人 ※市民優先。託児は3人まで受付(6カ月～未就学児まで)

申込 市ホームページの申込フォームで
※費用無料、申込順。託児は10日前までに要申込

☎ 経済戦略室 (内線398)



プチ講座～きょうだいのいる生活～

とき 5月19日(水)、午前10時～11時30分(うち20～30分程度)

ところ 戸田公園駅前子育て広場

対象 おおむね3歳未満の子と親、5組

申込 3日前～電話で

※費用無料、申込順

☎ 戸田公園駅前子育て広場
420-9741

手話講習会(入門・初級)

◆手話講習会(入門)

とき 6月7日～11月22日の月曜日、午前10時～正午

※8月9日、16日、9月20日を除く

※新型コロナウイルスの影響により、掲載した内容に変更が生じる場合があります

対象・定員 手話を初めて勉強する方、15人

◆手話講習会(初級)

とき 6月2日～12月8日の水曜日、午後7時～9時

※8月11日、11月3日を除く

対象・定員 入門講座修了者およびそれに相当する方、15人

ところ 心身障害者福祉センター3階 集会室

対象 市内在住・在勤・在学者 ※高校生以上

費用 3,300円(テキスト代)

※入門を受講し、初級を受講する方は同一テキストを使用するため不要

申込 申込書を手話通訳者派遣事務所へ持参またはFAX(441-5031)で ※申込書は手話通訳者派遣事務所配布または社会福祉協議会ホームページから取得可

☎ 手話通訳者派遣事務所 445-1828

オンラインによる中国語入門講座 「中国語を学び、中国文化にふれよう」

とき 5月26日～7月14日の毎週水曜日(全8回)、午後3時～4時

実施方法 参加者自宅からZoomでのオンライン

講師 ^{よう けんびん} 楊 建敏(中国・開封市出身)

対象・定員 市内在住・在勤者および協会賛助会員、6人

費用 会員4,000円、非会員6,000円(教材費含む) ※申込時入会可

申込 5月6日(木)～20日(木)に申込書に費用を添えて国際交流協会へ
※申込順。申込書は国際交流協会配布

☎ 国際交流協会 434-5690

傾聴ボランティア入門講座

とき 6月7日、14日、21日の月曜日(全3回)、午後1時30分～3時30分

ところ 文化会館 301会議室

内容 傾聴ボランティアを行うにあたっての基礎的な知識と演習

講師 特定非営利活動法人埼玉カウンセリングセンター代表理事 ^{たかくら ひいろ} 高倉 恵子さん

対象・定員 市内在住・在勤で、講座修了後ボランティア活動へ参加する意欲のある方、30人 ※申込順

費用 500円(資料代)

申込 氏名、住所、電話番号を、電話ま

または電子メール(tomato-staff@todasimin.net)で

☎ ボランティア・市民活動支援センター
441-4444

TODAファイナンシャルセミナー 今から始める「つみたてNISA」と「iDeCo」

とき 5月29日(土)、午後1時30分～3時30分

ところ 新曽南多世代交流館(さくらパル)

対象・定員 市内在住・在勤・在学者、先着20人 ※入場無料

申込 特定非営利活動法人JCFPPへ電話(048-859-7810)で ※詳しくは新曽南多世代交流館(さくらパル)ホームページをご覧ください

☎ 新曽南多世代交流館(さくらパル)
229-1061

伝統文化親子教室 日本舞踊をおどりましょう

とき 6月13日、7月11日、8月1日、9月12日、10月10日、24日の日曜日(全6回)、午前10時～11時30分

ところ 文化会館 練習室Bほか

内容 日本舞踊「さくらさくら」を練習し、蕨市文化祭邦楽舞踊連盟大会で発表する

講師 蕨市邦楽舞踊連盟講師

対象・定員 年長児～中学生とその保護者ほか、15人 ※費用無料、申込順

持ち物 浴衣・帯・足袋(白靴下でも可)

など
申込 電話または電子メール(gsuchan728@gmail.com)で

☎ 山根 048-445-0513

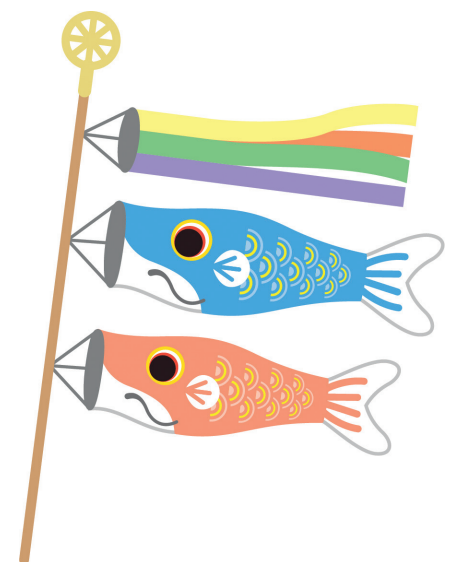

コンパルの講座

| 講座名 | とき | ところ | 内容 | 対象・定員 | 費用 | 持ち物 | 講師 | 募集期間 |
|-------------------------------|---|--------------------------|---|-------------------------|-----------------|------------------------------------|---|---------------------|
| レンジで作る 短時間料理講座 | 5/19(水) 10:00~12:00 | 2階 キッチン スタジオ | 電子レンジで時間 をかせぎ簡単にで きる料理2品のコ ツを学ぶ | 市内在住・ 在勤者、12人 | 800円 | エプロン、三 角巾、持ち帰 り容器 | 国際クッキ ングスケー ル副校長 うちばり けいこ 内堀 恵子 さん | 5/2(日)~ 14(金) |
| やさしい筆ペン教室 | 5/28~6/25の 金曜日(全5回) 13:30~15:30 | 3階 セミナー ルーム 302 | 筆ペンを使って書 道を楽しみ、心に ゆとりを持つ | 市内在住・ 在勤者、15人 | 2,100円 | 筆記用具 | おくずみ きよこ 奥墨 喜代子 さん | 5/2(日)~ 23(日) |
| 生花で素敵な アレンジメント | 6/7(月)、21(月) (全2回) 13:30~15:00 | 2階 アトリエ | 生花を使ってフラ ワーアレンジメン トを学び、生活に 潤いを持つ | 市内在住・ 在勤者、15人 | 4,000円 | 筆記用具、 持ち帰り用袋 | いしい のぶこ 石井 信子 さん | 5/3(祝・月) ~6/1(火) |
| 将棋入門講座 | 6/1~8/17の 第1、第3火曜日 (全6回) 14:00~16:00 | 3階 セミナー ルーム 302 | 将棋の指し方を学 び、脳を活性化さ せる | 市内在住・ 在勤者、10人 | 1,200円 | 筆記用具、 手袋 | 日本将棋連 盟 将棋指 導員 ひらま おおさ 平間 彰さん | 5/3(祝・月) ~27(木) |
| 楽健法体験講座 「足で踏む リンパマッサージ」 | 6/5(土) 13:00~16:00 | 2階 和室 | 2人で踏みあって 楽に健康になれる 方法を体験 | 市内在住・ 在勤者、24人 | 300円 | 敷物(バスタ オルなど)、 汗拭きタオル、 飲み物 | 楽健法セラ ピスト さとみ 里見 まこ さん | 5/4(祝・火) ~31(月) |
| パソコン何でも相談 (登録会員限定) | 毎週木曜日、 14:00~17:00 | 1階 パソコン ルーム | パソコン・スマー トフォン・タブレ ットの操作などに 関する相談 | 会員登録をした 市内在住・ 在勤者 | 500円 (会員登録費) | 詳しくはお問い合わせください | | |

◆パソコン講習会

| コース名 | とき | ところ | 内容 | 対象・定員 | 費用 | 申込 |
|------------------|-------------------------------|-------------|-------------------|---------------------|--------|---|
| Power Point 2013 | 6/10、17、24の木曜日 10:00~12:00 | パソコン ルーム | パワーポイントの 機能を学ぶ | 市内在住・ 在勤者、 7人 | 3,000円 | 5/2(日)~ 25(火) ※申込順、電 話可。 希望者が2人 以下の場合は 中止 |

問い合わせ 笹目コミュニティセンター(コンパル) ☎422-9988

※開催最少人数に達しない場合は中止します。定員に満たない場合は、市内在住・在勤・在学以外の方も参加できます。費用は指定された期日までにお支払いください

あいパルの講座

| 講座名 | とき | 内容 | 対象・定員 | 費用 | 申込 |
|--|--|---|--|--|-------------------------------|
| ①あいパル アフタヌーンコンサート ②あいパルコンサート vol.20 イブニングコンサート | 5/29(土) ①14:00~ ②17:00~ | 昭和歌謡とジャズの融合を テーマに、生演奏で音楽を 楽しむ | 市民、各42人 | ①大人600 円、子ども (小学生以下) 400円、 1歳未満無料 ②1,200円 | 受付中 |
| ラ・ラ・ふえすた | 6/5(土)、6(日) 10:00~16:00 | 地域活動団体による作品展 示やワークショップなど | 市民 | 入場無料 | 一部有料 イベントあり (事前受付) |
| 赤ちゃんとママの ためのニコニコたいむ | 6/1、8、22の火曜日 10:00~12:00 | 助産師の話聞きながら赤 ちゃんとふれあう | 0歳児(1カ月健診終了後 ~)と母親、各10組 ※6/22(火)のみ7組 | 各700円 | 5/5(祝・水) ~ ※申込順、 電話可 |
| パパも一緒に ふれあいタイム | 6/13(日) 10:00~12:00 | 助産師の指導によるふれあ い遊びを楽しむ。記念に手 形スタンプあり | 0歳児と両親、8組 | 700円 | |
| 美姿勢ボディメイク | 6/12、19、26の土曜日 (全3回) 15:00~16:15 | 美しい姿勢をつくるトレ ーニングを行う | 市民の女性、15人 | 2,280円 | 5/6(木)~ ※申込順、 電話可 |
| 看護師つじちゃんのお しゃべり コミュニティルーム | 5/10(月)、28(金)、 6/10(木)、25(金) 10:00~12:00 | 地域で活躍するコミュニテ ィナースと一緒にみんなで 楽しく健康について話す | 市民、各12人 | 無料 | 当日受付 |
| ペルビックストレッチ A・B | 6/2、9、16、23、30、 7/7、14、21、28の 水曜日(全9回) A:10:30~11:45 B:13:30~14:45 | 骨盤を中心に全身を整え、 しなやかな体をつくる | A:市民の女性、23人 B:市民の女性、15人 | 各5,940円 | 5/6(木)~ ※申込順、 電話可 |

| 講座名 | とき | 内容 | 対象・定員 | 費用 | 申込 |
|-----------------|--|------------------------|--------------|--------|-----------------------|
| 体幹筋トレ&ソフトエアロ | 6/1、8、15、22、29、7/6、13、20の火曜日(全8回) 19:15~20:30 | 生活に必要な筋力アップと体の柔軟性を引き出す | 30歳以上の市民、15人 | 4,240円 | 5/5(祝・水)~ ※申込順、電話可 |
| 夜のリフレッシュ&リラクソヨガ | 6/11、18、25、7/2、9、16、30の金曜日(全7回) 19:15~20:30 | 座って体をほぐし、心身ともに軽くする | 市民、20人 | 4,410円 | |

問い合わせ 上戸田地域交流センター(あいバル) ☎ 229-3133

※希望者が開催最少人数に達しない場合は中止します。定員に満たない場合は、市内在住・在勤・在学以外の方も参加できます。費用が必要な講座は指定された期日までにお支払いください。そのほかの講座は、あいバルミニコミ誌「PALDISE」をご覧ください。状況によっては延期・中止、定員の変更などがあります

公民館の講座

| | テーマ | とき | 内容 | 対象・定員 | 費用 | 申込期間 |
|--------|---------------------------------|--|------------------------------------|------------------------------|-----------------------|-------------------------------|
| 美 笹 | スマホ・パソコン 質問コーナー | 5/6(木)、6/3(木) 毎月第1木曜日 13:00~16:00 | パソコン・スマートフォン・タブレットなどIT関係の困り事を相談 | 市内在住・在勤・在学者 | 無料 | 当日随時受付 ※混雑状況により受付を終了する場合あり |
| | 【市民大学認定講座】 英語でしゃべろう 英会話講座 | 6/1、8、22、29、7/6、13の火曜日(全6回) 10:30~12:00 | 外国人講師と日常生活、出来事を英語で話す(英会話初級から) | 市内在住・在勤・在学者、12人 | | |
| | 【市民大学認定講座】 生き生き体操講座 | 6/3、10、17、24の木曜日(全4回) 14:00~15:30 | 健康を維持・向上するための体操を行う | 市内在住・在勤・在学者、8人 | 200円(保険料) | 5/7(金) 10:00~受付 |
| | 【市民大学認定講座】 歴史講座Ⅰ | 6/30(水)、7/7(水)(全2回) 14:00~15:30 | 食文化(茶、ネギ、イモ、酒など)から埼玉の歴史を学ぶ | 市内在住・在勤・在学者、12人 | 無料 | |
| 新 曾 | スマホ・パソコン 質問コーナー | 5/16(日)、6/20(日) 毎月第3日曜日 13:00~16:00 | パソコン・スマートフォン・タブレットなどIT関係の困り事を相談 | 市内在住・在勤・在学者 | 無料 | 当日随時受付 ※混雑状況により受付を終了する場合あり |
| | シルバー講座 「寿大学」 ~落語でお笑い~ | 6/3(木) 13:30~15:00 | ここんていし 古今亭志ん陽師匠による落語 | 寿大学受講者を含む市民など、158人 ※当日先着順 | | 当日13:00~受付 (名前・連絡先の記入が必要) |
| | 親子料理講座 | 6/19(土) 10:00~12:30 | 親子で楽しく料理のつくり方を学ぶ ※試食なし。持ち帰り容器持参 | 小学生の親子、6組12人 (父親参加大歓迎) | 1組 1,600円(教材費、保険料) | 5/18(火)~ ※電話可、申込順 |

※下戸田公民館で、5~7月に開催する予定の講座はありません

申込方法

○市ホームページの申込フォーム、電子メール、電話、窓口のいずれかで ※申込順 ○受付時間:9:00~17:15 ※講座申込の初日は10:00~。第2・4・5の月曜日を除く(祝日は受付可) ○電子メール:講座名・氏名(ふりがな)・住所・年代・電話番号を記入して、各公民館宛に送信(年代:対象が幼児は年齢、小学生は学年を記入) ○費用が必要な講座:指定された期日までにお支払いがない場合、参加不可。支払期日を経過した後の返金不可 ○開催最少人数に達しない場合は中止 ○講座中に撮影する写真は、公的な活動報告や市および市教育委員会の広報活動に使用することがあります

問い合わせ

美笹公民館(西部福祉センター) ☎ 421-3024 電子メール/misasa-kouminkan@city.toda.saitama.jp
下戸田公民館(東部福祉センター) ☎ 443-1021 電子メール/simotoda-kouminkan@city.toda.saitama.jp
新曾公民館(新曾福祉センター) ☎ 445-1811 電子メール/niizo-kouminkan@city.toda.saitama.jp

